

- EXECUÇÃO DE LIMPEZA, REGULARIZAÇÃO E APILOAMENTO COM COMPACTAÇÃO PARA INSTALAÇÃO DO BARRACÃO;  
- IMPLANTAR BARRACÃO DE OBRAS - PADRÃO GOINFRA;  
- EXECUTAR TAPUME DE MADEIRITE (H=2,20M) COM REAPROVEITAMENTO;

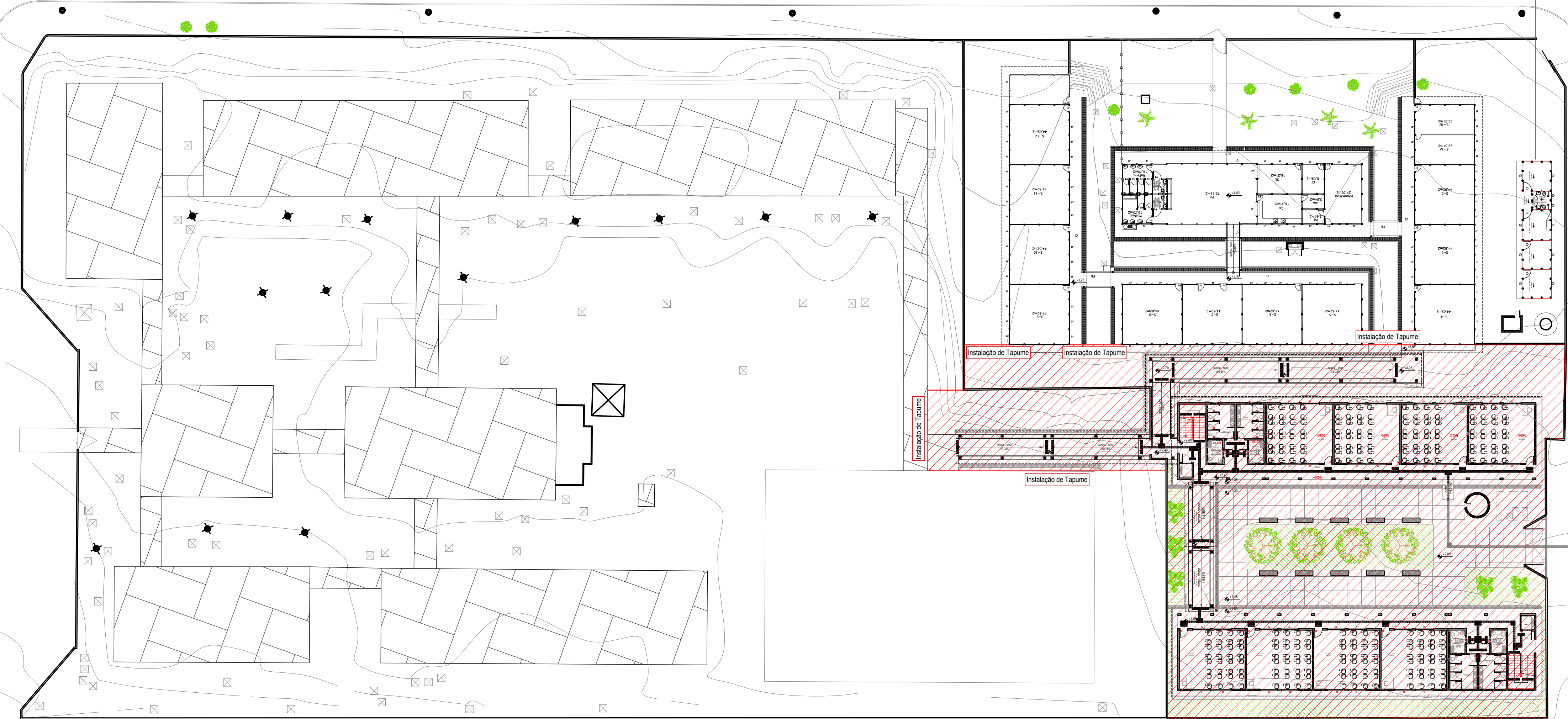

Planta do Plano de Execução - Etapa 01  
Esc.: 1:300

PLANO DE EXECUÇÃO DA OBRA

- EXECUÇÃO DO BARRACÃO DE OBRA;
- EXECUÇÃO DE TAPUME;
- CONSTRUÇÃO BLOCO E - 08 SALAS DE AULA C/ SANITÁRIOS - 02 PAVIMENTOS;
- EXECUÇÃO DOS SERVIÇOS COMPLEMENTARES;

ÁREA DE INTERVENÇÃO

QUADRO QUANTITATIVO DOS SERVIÇOS A SEREM EXECUTADOS				
REFORMA				
DESCRIÇÃO DO BLOCO	DESCRIÇÃO DO SERVIÇO	MATERIAL	UNIDADE	QUANTIDADE
CANTEIRO DE OBRA	EXECUÇÃO	LIMPEZA	M2	59,82
		REGULARIZAÇÃO	M2	59,82
		APILOAMENTO	M2	59,82
		BARRACÃO DE OBRA - PADRÃO GOINFRA - MODELO C	UN	1,00
	DEMOLIÇÃO	TAPUME DE MADEIRITE (ALTURA H=220CM)	M2	123,46
		BARRACÃO DE OBRA	UN	1,00
PROJETOS COMPLEMENTARES	EXECUÇÃO	INSTALAÇÕES HIDROSSANITÁRIAS	VER PROJETO	
		INSTALAÇÕES ELÉTRICAS	VER PROJETO	
		TERRAPLANAGEM	VER PROJETO	

OBS.:

- As etapas / divisões propostas para a obra são uma sugestão, na qual, as mesmas poderão sofrer alterações conforme o fiscal perceba a necessidade, visto que é de plena responsabilidade do fiscal a condução da obra. Caso necessário, consultar a Gerência de Projetos e Infraestrutura;
- Os tapumes de madeirite deverão ser reaproveitados nas etapas da obra;
- Vale ressaltar ainda que, foram definidas etapas de obra para as ampliações mais significativas, contudo, há ainda outras intervenções, as quais, ficarão a critério do fiscal da obra definir em qual momento as mesmas deverão ser executadas.



ESTADO DE GOIÁS  
SECRETARIA DE ESTADO DA EDUCAÇÃO  
SUPERINTENDÊNCIA DE INFRAESTRUTURA  
GERÊNCIA DE PROJETOS E INFRAESTRUTURA

GERÊNCIA DE PROJETOS E INFRAESTRUTURA  
APROVADO \_\_\_\_/\_\_\_\_/\_\_\_\_

TÉCNICO RESPONSÁVEL PELA APROVAÇÃO

COLÉGIO ESTADUAL JOÃO CARNEIRO DOS SANTOS

AMPLIAÇÃO

ENDEREÇO					
RUA S08 - QUADRA 09 - S/N - CEP: 75.250-403 - CONJUNTO MORADA DO MORRO - SENADOR CANEDO / GOIÁS					
ÁREA DO TERRENO	ÁREA PERMEAB.	ÁREA EXISTENTE	ÁREA A DEMOLIR	ÁREA A CONSTRUIR	ÁREA TOTAL CONSTRUÇÃO
4.196,47m²		948,09m²		1.583,89m²	2.531,89m²

AUTOR: THALES GONDIM ZORZETTI AIRES / ARQUITETO E URBANISTA - CAU A48660-4

RT DA OBRA: Sabrina Silva Vieira Valente  
Cruzeiro do Sul - GOIÁS

PROPRIETÁRIO: SECRETARIA DE ESTADO DA EDUCAÇÃO CNPJ: 01.409.705.0001-20  
PREPOSTO: SABRINA SILVA VIEIRA VALENTE CPF: 041.530.091-64

ARQUITETURA

TIPO DE PROJETO			
PLANO DE EXECUÇÃO QUADROS			
ASSUNTO:			
DATA: OUTUBRO/2023	ESCALA: INDICADA	REVISÃO: 00	Nº RRT/ART: 13601289
REV.	DATA	DESCRIÇÃO	VISTO

7/7

FOLHA: