

Planta Baixa - Acessibilidade
Escala 1:175

- LEGENDA ELEMENTOS ACESSIBILIDADE
- BOTONEIRAS DE EMERGÊNCIA - PCD (h: 40cm)
 - AVISADOR SONORO E VISUAL - PCD
 - PLACA IDENTIFICAÇÃO DE AMBIENTES C/ BRAILLE (h: 1,10)
 - MAPA TÁTIL
 - PLACA IDENTIFICAÇÃO DE AMBIENTES
 - SINALIZAÇÃO DEGRAUS
 - PISO TÁTIL LADRILHO
 - PISO TÁTIL EMBORRACHADO

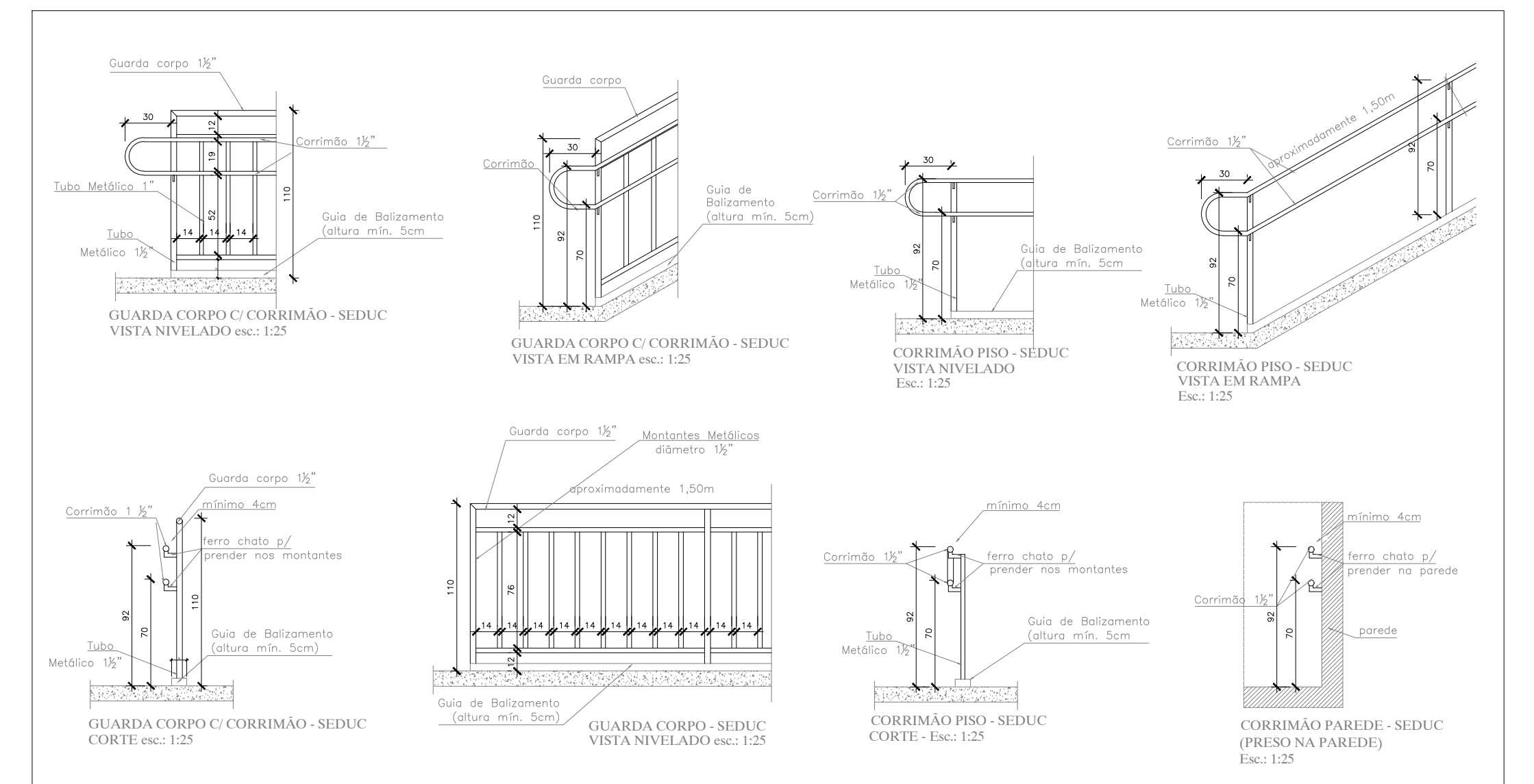

- OBSERVAÇÕES:
- Onde não tiver especificação de acabamento, seguir projeto específico.
 - Favor conferir medidas no local.
 - Qualquer dúvida consultar o autor do projeto ou a Gerência de Projetos e Infraestrutura.

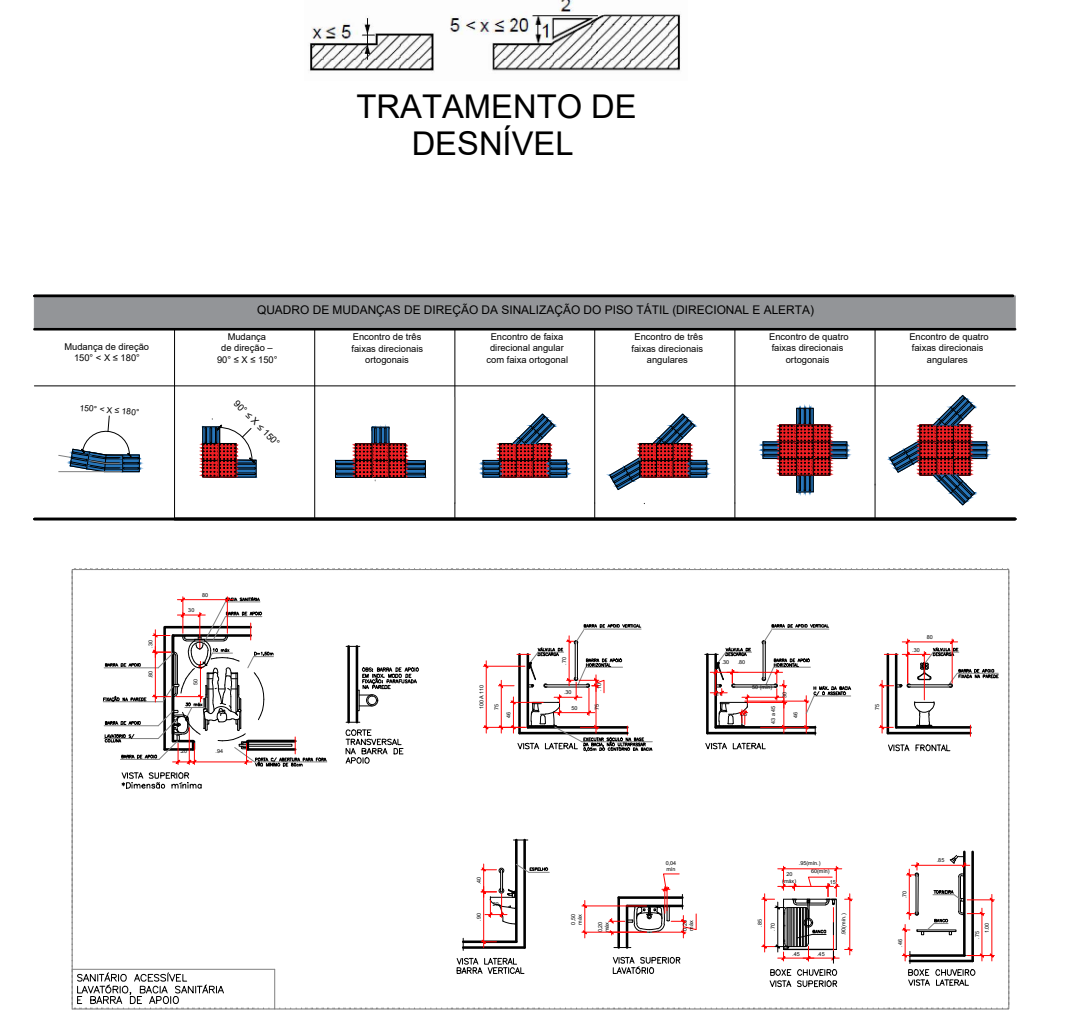
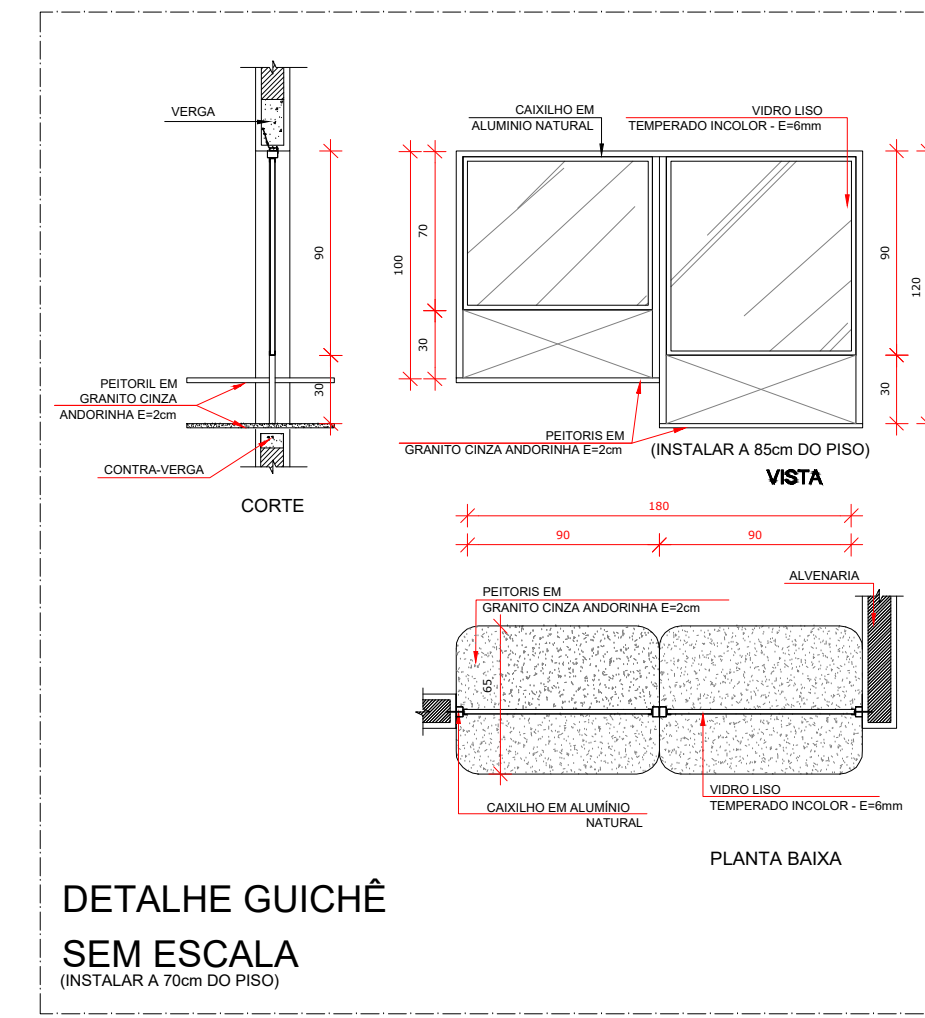
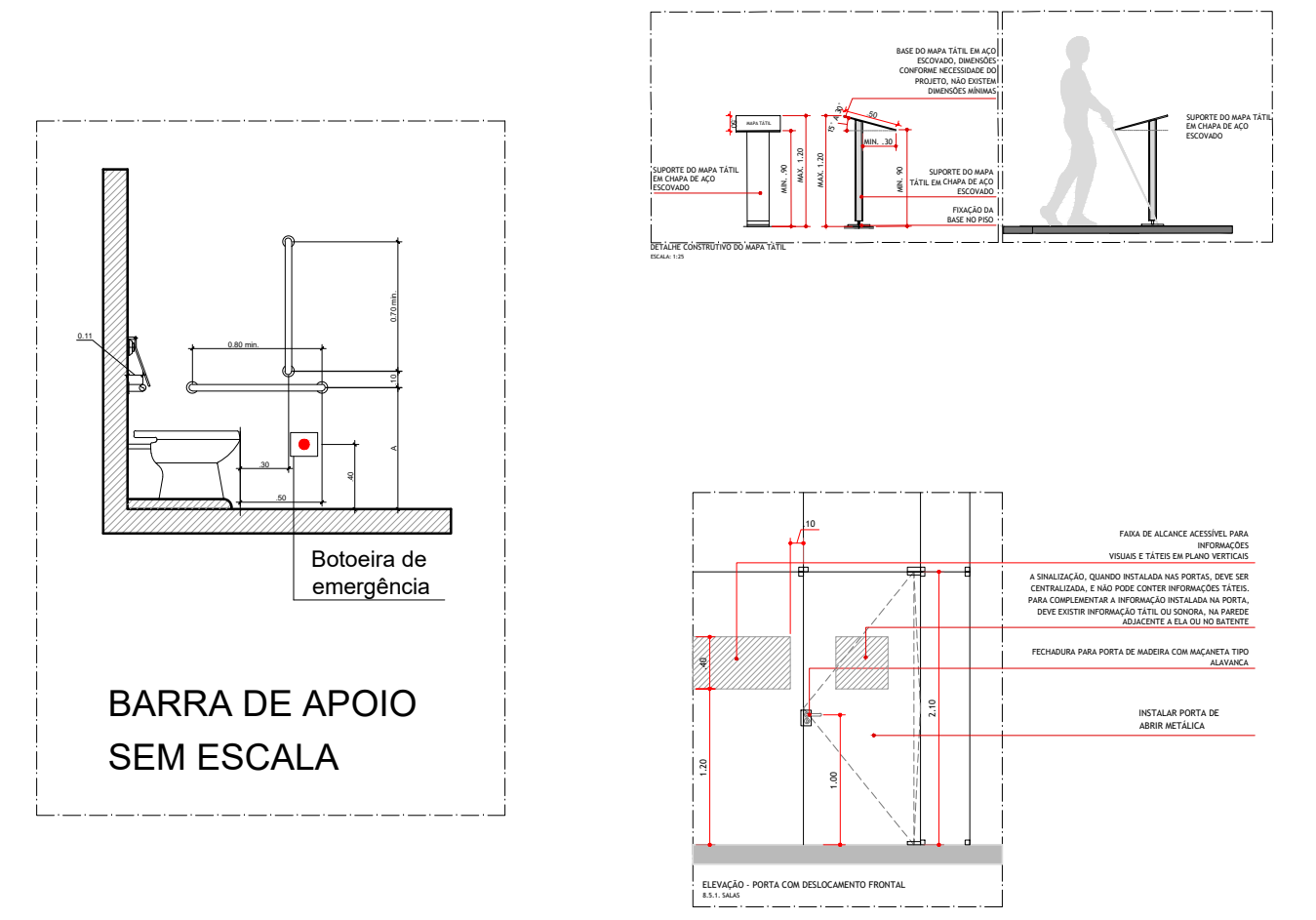

ESTADO DE GOIÁS
SECRETARIA DE ESTADO DA EDUCAÇÃO
SUPERINTENDÊNCIA DE INFRAESTRUTURA
GERÊNCIA DE PROJETOS E INFRAESTRUTURA

GERÊNCIA DE PROJETOS E INFRAESTRUTURA
APROVADO
TÉCNICO RESPONSÁVEL PELA APROVAÇÃO

COLÉGIO ESTADUAL ARY RIBEIRO VALADÃO FILHO

REFORMA E AMPLIAÇÃO

ENDEREÇO
RUA JESUS ALFREDO DA SILVA, 32, VILA SÃO LOURENÇO, ACREÚNA,
GOIÁS, CEP:75960000

ÁREA DO TERRENO	ÁREA PERMEÁVEL	ÁREA EXISTENTE	ÁREA A DEMOLIR	ÁREA A CONSTRUIR	ÁREA TOTAL CONSTRUÇÃO
5.990,34 m²	2.121,87m²	1.914,82m²	26,92m²	237,02m²	2.138,82m²

AUTOR: LETICIA LUZ PAIVA - ARQUITETA E URBANISTA - CAUF A15848-3

RT DA OBRA:

PROPRIETÁRIO: SECRETARIA DE ESTADO DA EDUCAÇÃO CNPJ: 01.409.705/0001-09
PROFESSOR: SABRINA SILVA VIEIRA VALENTE CPF:

ARQUITETURA

TIPO DE PROJETO
PLANTA BAIXA DE ACESSIBILIDADE
DETALHES DA ACESSIBILIDADE
DETALHES PASSARELAS

ASSUNTO:

DATA: MAIO/2025 ESCALA: INDICADA REVISÃO: 000 Nº RT/ART: 15698034

REV.	DATA	DESCRIÇÃO	VISTO