

PLANTA BAIXA ESGOTO SANITÁRIO - TÉRREO (PARTE 3)

Escala 1 : 75

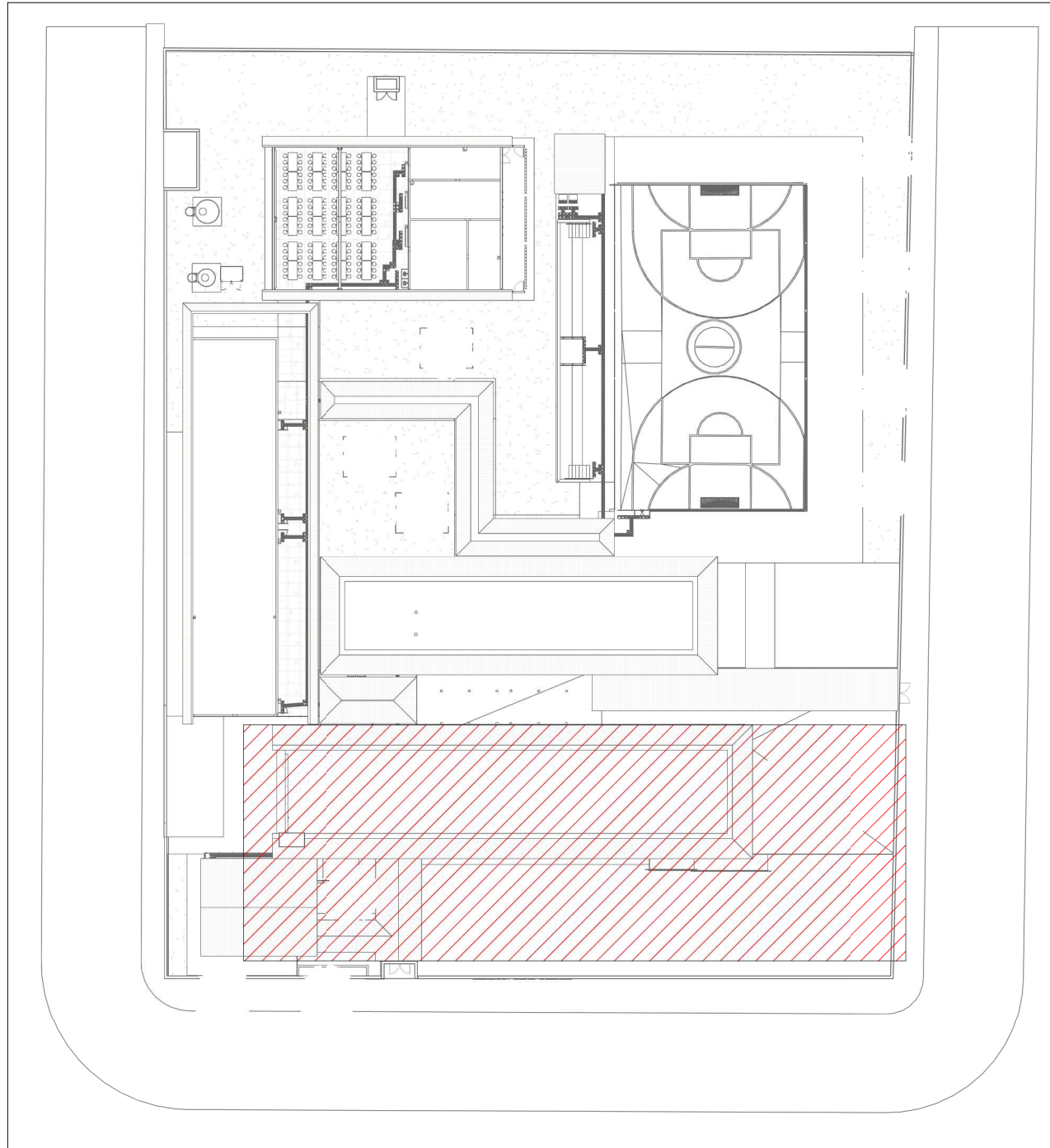

MAPA CHAVE ESGOTO SANITÁRIO (PARTE 3)

Escala 1 : 500

Conexões - Esgoto		
Descrição	Item	
Anel de vedação para Vaso Sanitário	E1	
Bucha de Redução Longa 50x40mm, Esgoto Série Normal - TIGRE	E2	
Cap 75mm, Esgoto Série Normal - TIGRE	E3	
Curva 45º Longa 100mm, Esgoto Série Normal - TIGRE	E4	
Joelho 45º 40mm, Esgoto Série Normal - TIGRE	E5	
Joelho 45º 50mm, Esgoto Série Normal - TIGRE	E6	
Joelho 45º 50mm, Esgoto Série Reforçada - TIGRE	E7	
Joelho 45º 75mm, Esgoto Série Normal - TIGRE	E8	
Joelho 45º 75mm, Esgoto Série Reforçada - TIGRE	E9	
Joelho 45º 100mm, Esgoto Série Normal - TIGRE	E10	
Joelho 45º 100mm, Esgoto Série Reforçada - TIGRE	E11	
Joelho 90º 40mm, Esgoto Série Normal - TIGRE	E12	
Joelho 90º 50mm, Esgoto Série Normal - TIGRE	E13	
Joelho 90º 50mm, Esgoto Série Reforçada - TIGRE	E14	
Joelho 90º 100mm, Esgoto Série Normal - TIGRE	E15	
Junção Simples 50 x 50mm, Esgoto Série Normal - TIGRE	E16	
Junção Simples 75 x 50mm, Esgoto Série Reforçada - TIGRE	E17	
Junção Simples 75 x 75mm, Esgoto Série Reforçada - TIGRE	E18	
Junção Simples 100 x 50mm, Esgoto Série Normal - TIGRE	E19	
Junção Simples 100 x 75mm, Esgoto Série Normal - TIGRE	E20	
Junção Simples 100 x 100mm, Esgoto Série Normal - TIGRE	E21	
Luva de Correr 75mm, Esgoto Série Normal - TIGRE	E22	
Luva de Correr 75mm, Esgoto Série Reforçada - TIGRE	E23	
Luva de Correr 100mm, Esgoto Série Normal - TIGRE	E24	
Luva de Correr 200mm, Esgoto Série Normal - TIGRE	E25	
Luva Simples 50mm, Esgoto Série Normal - TIGRE	E26	
Luva Simples 50mm, Esgoto Série Reforçada - TIGRE	E27	
Luva Simples 75mm, Esgoto Série Normal - TIGRE	E28	
Luva Simples 75mm, Esgoto Série Reforçada - TIGRE	E29	
Luva Simples 100mm, Esgoto Série Normal - TIGRE	E30	
Luva Simples 100mm, Esgoto Série Reforçada - TIGRE	E31	
Luva Simples 150mm, Esgoto Série Normal - TIGRE	E32	
Redução Excêntrica 75x50mm, Esgoto Série Normal - TIGRE	E33	
Redução Excêntrica 75x50mm, Esgoto Série Reforçada - TIGRE	E34	
Redução Excêntrica 100x50mm, Esgoto Série Normal - TIGRE	E35	
Redução Excêntrica 100x75mm, Esgoto Série Normal - TIGRE	E36	
Redução Excêntrica 100x75mm, Esgoto Série Reforçada - TIGRE	E37	
Terminal de Ventilação 50mm, Esgoto Série Normal - TIGRE	E38	
Tê 50 x 50mm, Esgoto Série Normal - TIGRE	E39	
Tê 75 x 50mm, Esgoto Série Normal - TIGRE	E40	
Tê 100 x 50mm, Esgoto Série Normal - TIGRE	E41	
Tê 100 x 75mm, Esgoto Série Normal - TIGRE	E42	
Tê 150 x 100mm, Esgoto Série Normal - TIGRE	E43	
Válvula de Admissão de Ar (VAA - DN50)	E44	

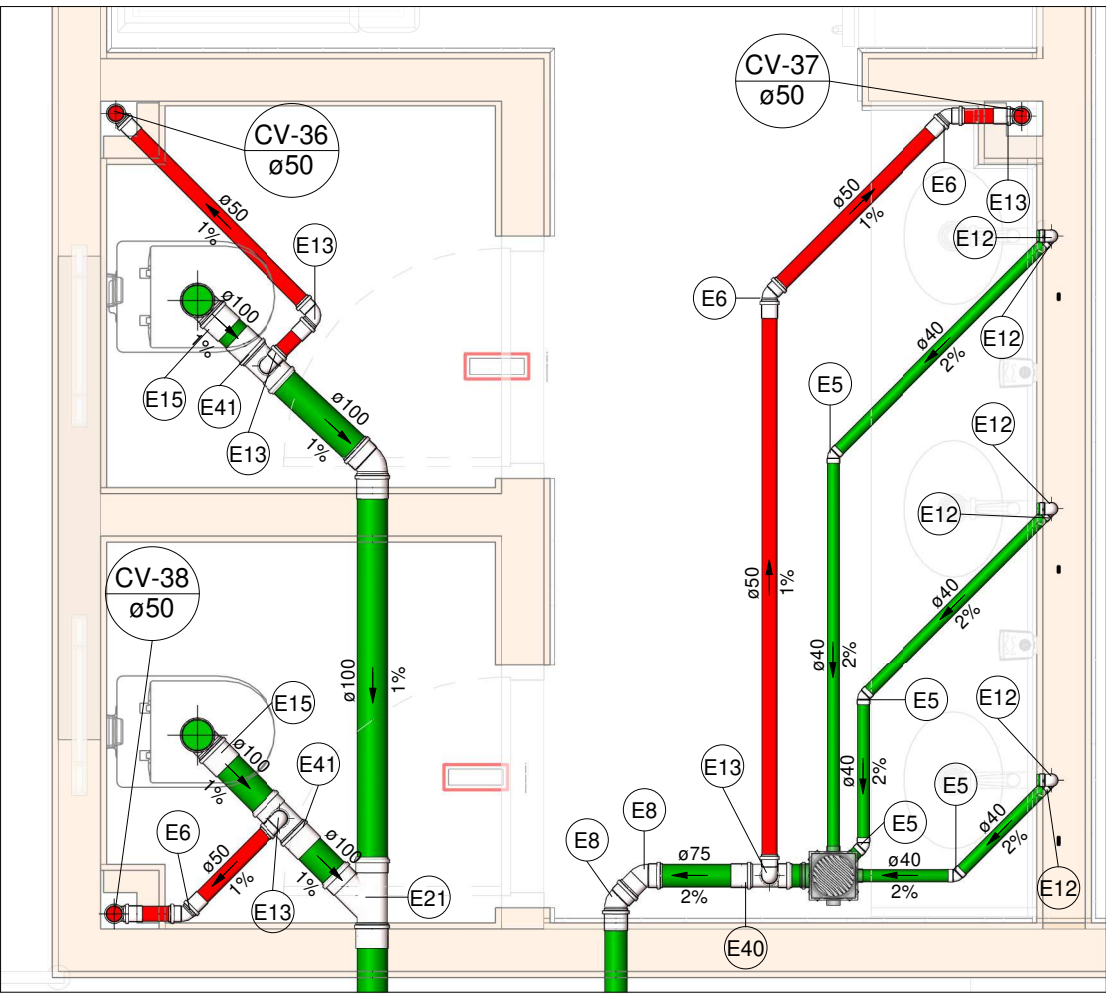

SAN - 07

Escala 1 : 25

- NOTAS
- DIÂMETRO DAS TUBULAÇÕES EM mm E COTAS EM cm;
 - TODA TUBULAÇÃO DE ÁGUA FRIA SERÁ EM PVC SOLDÁVEL; TODA TUBULAÇÃO DE ESGOTO SERÁ EM PVC RÍGIDO SANITÁRIO;
 - TODA COLUNA DE VENTILAÇÃO DEVERÁ TER SUA EXTREMIDADE SUPERIOR ABERTA À ATMOSFERA E ULTRAPASSAR O TELHADO OU LAJE DE COBERTURA CONFORME DETALHE CONSTRUTIVO PROPOSTO EM PROJETO;
 - TODA VÁLVULA DE ADMISSÃO DE AR DEVE SER INSTALADA ACIMA DO FECHO HÍDRICO MAIS ALTO DO RAMAL DA TUBULAÇÃO;
 - TODAS AS CAIXAS DE PASSAGEM DE ESGOTO SANITÁRIO DEVERÃO SER DEVIDAMENTE VEDADAS E SUAS TAMPAS DEVERÃO SER DE FÁCIL REMOÇÃO, A FIM DE PERMITIR FUTURAS MANUTENÇÕES E LIMPEZAS;
 - AS ALTURAS DAS CAIXAS DE ESGOTO SÃO VARIÁVEIS E DEVERÃO SER AFERIDAS EM OBRA, DE ACORDO COM O NÍVEL REAL DO TERRENO;
 - AS TUBULAÇÕES HORIZONTAIS DE ÁGUA FRIA DEVEM SER INSTALADAS COM UMA LEVE DECLIVIDADE, TENDO EM VISTA REDUZIR O RISCO DE FORMAÇÃO DE BOLHAS DE AR EM SEU INTERIOR;
 - O ESPAÇAMENTO MÁXIMO ENTRE SUPORTES P/ FIXAÇÃO DE TUBULAÇÕES HORIZONTAIS SERÁ:
 - TUBOS DE Ø150mm: 2,30m;
 - TUBOS DE Ø100mm: 1,80m;
 - TUBOS DE Ø75mm E INFERIORES: 1,5m.
 - QUANDO NÃO INDICADO DE OUTRA FORMA AS DECLIVIDADES MÍNIMAS DEVERÃO SER:
 - TUBULAÇÕES COM DIÂMETRO NOMINAL IGUAL OU INFERIOR A 75mm: 2%;
 - TUBULAÇÕES COM DIÂMETRO NOMINAL IGUAL OU SUPERIOR A 100mm: 1%;
 - TUBULAÇÕES DE VENTILAÇÃO: 1%;
 - A TUBULAÇÃO DE ESGOTO SANITÁRIO SEGUE PARA LIGAMENTO EM CONJUNTO SÉPTICO, A POSIÇÃO E COTA DE FUNDO DA MESMA DEVERÃO SER AFERIDAS IN LOCO;
 - PARA DEMAIS INFORMAÇÕES E ANÁLISES, CONSULTAR MEMORIAL DESCRITIVO DO PROJETO.



ESTADO DE GOIÁS
SECRETARIA DE ESTADO DA EDUCAÇÃO
SUPERINTENDÊNCIA DE INFRAESTRUTURA
GERÊNCIA DE PROJETOS E INFRAESTRUTURA

GERÊNCIA DE PROJETOS E INFRAESTRUTURA
APROVADO ____/____/____
TÉCNICO RESPONSÁVEL PELA APROVAÇÃO

CEPI DOM PRADA

ENDEREÇO
RUA FELICIANO CUSTÓDIO DE FREITAS, CENTRO, URUAÇU - GO

ÁREA DO TERRENO	ÁREA PERMEAB.	ÁREA EXISTENTE	ÁREA A DEMOLIR	ÁREA A CONSTRUIR	ÁREA TOTAL CONSTRUÇÃO
4411,49 m²	1880,64 m²	1851,80 m²	273,85 m²	575,09 m²	2301,87 m²



CONSÓRCIO DIAMANTE ENGENHARIA

AV. BARÃO HOMEM D E MELO, Nº 3280 - NOVA GRANADA
BELO HORIZONTE - MG - CEP: 30.684-080
TEL: (31) 3347-4405 / (31) 3347-7079 / (31) 3571-1920
EMAIL: contato@grupoprojetosengenharia.com.br

AUTOR: JULIANA GONÇALVES OLIVEIRA
CREA - 239787/D
MARIANE DE PAULA FERNANDES
CREA - 243393/D

RT DA OBRA:

PROPRIETÁRIO: SECRETARIA DE ESTADO DA EDUCAÇÃO
PREPOSTO: SABRINA SILVA VIEIRA VALENTE
CNPJ: 01.409.705.0001-20
CPF: 041.530.091-64

PROJETO HIDROSSANITÁRIO

TIPO DE PROJETO
PLANTA BAIXA ESGOTO SANITÁRIO - TÉRREO (PARTE 3)
DETALHES SANITÁRIOS

ASSUNTO:

DATA: JUNHO/2025
ESCALA: INDICADA
REVISÃO: 00
Nº RRT/ART:

REV.	DATA	DESCRIÇÃO	VISTO
00	06/2025	EMISSIONAL INICIAL	JGO

06/16

FOLHA: