

2

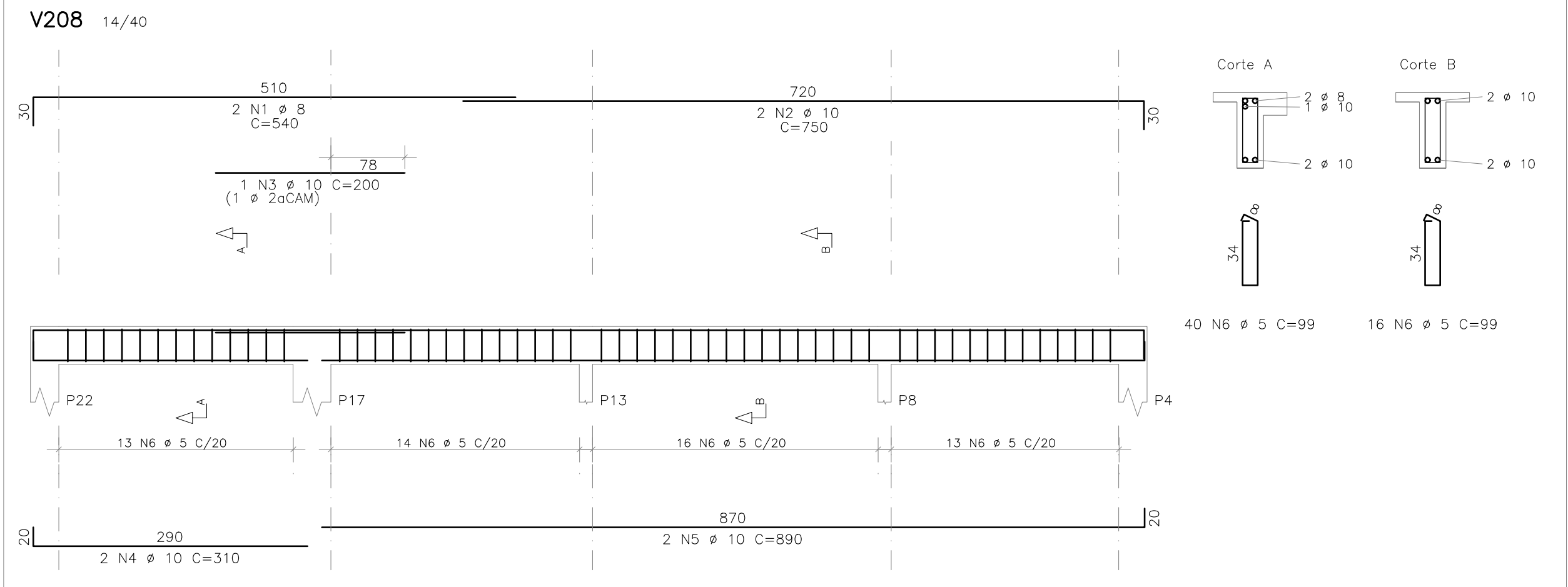

ÇO	POS	BIT	QUANT	COMPRIMENTO UNIT cm	TOTAL cm
V208					
50A	1	8	2	540	1080
50A	2	10	2	750	1500
50A	3	10	1	200	200
50A	4	10	2	310	620
50A	5	10	2	890	1780
60A	6	5	56	99	5544

RESUMO DE AÇO			
ÇO	BIT	COMPR	PESO
	mm	m	kgf
60A	5	109	17
50A	8	11	4
50A	10	91	56
Peso Total 60A =			17 kgf
Peso Total 50A =			60 kgf

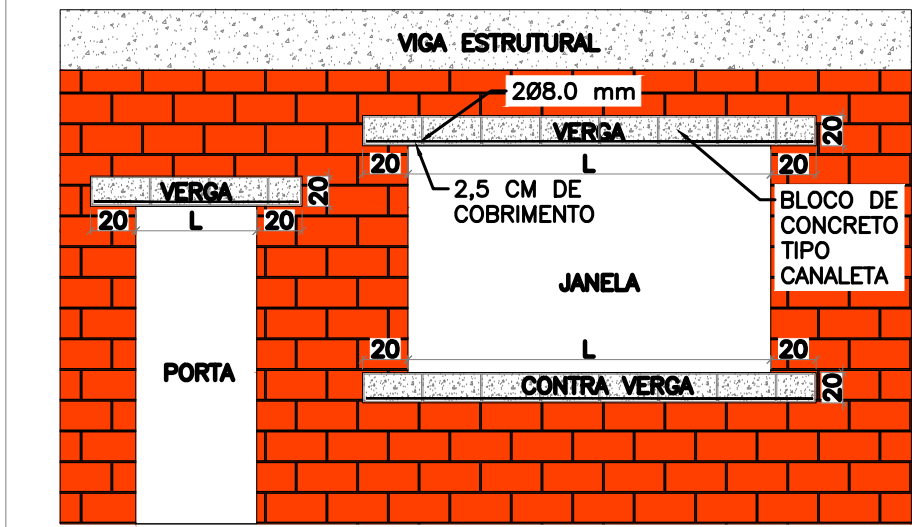

VERGA E CONTRAVERGA		
ESPESSURA DA PAREDE	14,00	cm
COMPRIMENTO TOTAL DE VERGAS	21,30	m
COMPRIMENTO TOTAL DE CONTRA VERGAS	9,80	m

- TODAS OS VOS DE JANELAS E PORTAS DEVEM POSSUIR VERGAS E CONTRAVERGAS DE MODO A EVITAR FISSURAS EM SUAS EXTREMIDADES;
- AS VERGAS E CONTRA VERGAS DEVEM TER UM COMPRIMENTO PASSANTE DAS LATERAIS DE JANELAS OU PORTAS NO MIMO DE 20cm;
- AS ALTURA DAS VERGAS E CONTRA VERGAS DEVEM TER UMA ALTURA MIMA DE 20cm;

### DETALHE VERGAS E CONTRA VERGAS SEM ESCALA

### DETALHAMENTO DE VIGAS – COBERTURA – NVEL [z:+3.47m]

ESCALA SEO 1:25

ESCALA VERTICAL 1:50

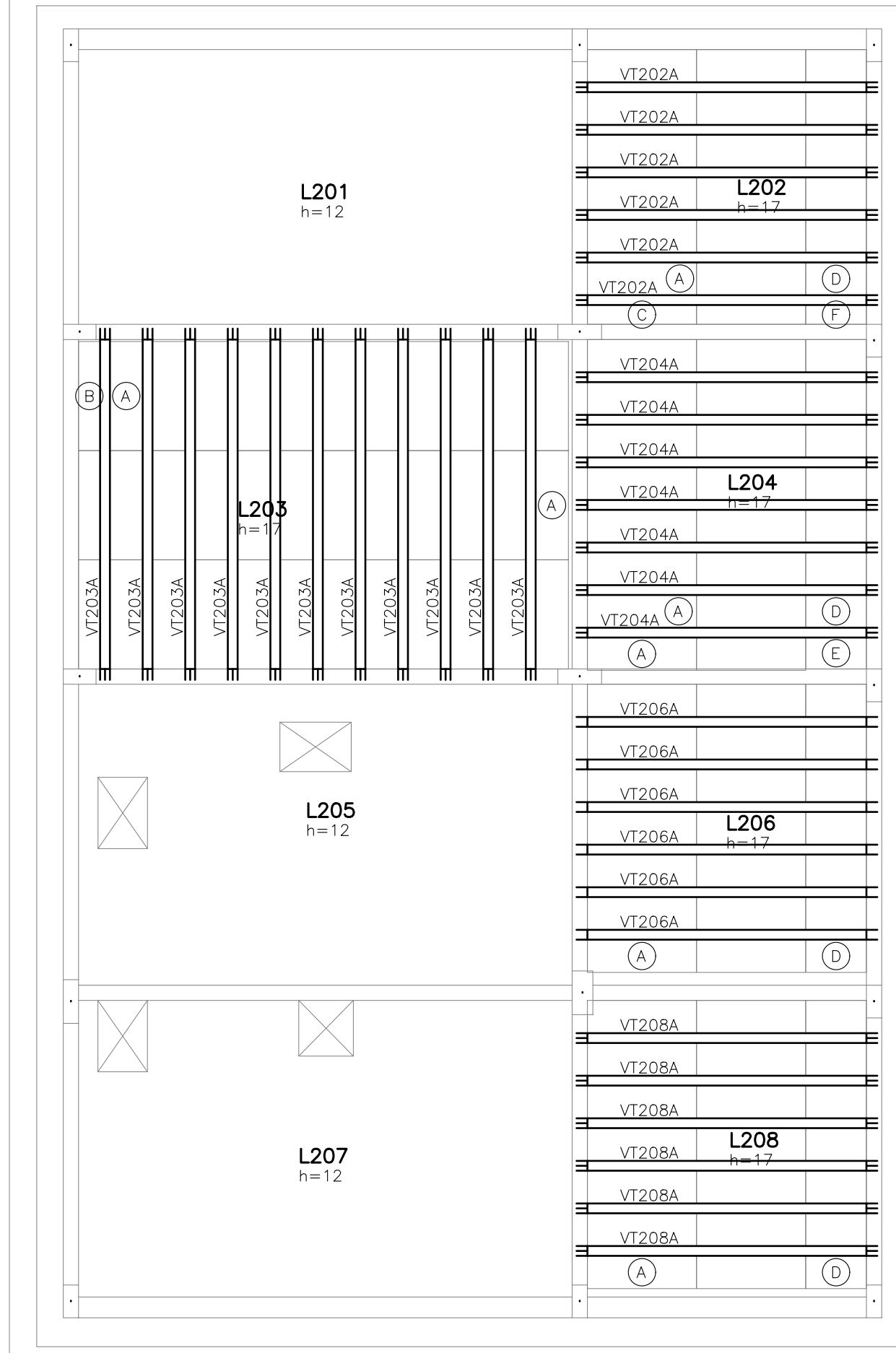

Projeto de fabricao de vigotas treliadas Sem escala	
VT202A L202 6 Unidades	
VT203A L203 11 Unidades	
VT204A L204 7 Unidades	
VT206A L206 6 Unidades	
VT208A L208 6 Unidades	

ÇO	POS	BIT	QUANT	COMPRIMENTO UNIT cm	TOTAL cm
VT202A (X6)					
TR12645	1	2	6	276	1656
60A	2	5	6	286	1716
VT203A (X11)					
TR12645	1	11	322	3542	
60A	2	11	332	3652	
VT204A (X7)					
TR12645	1	7	276	1932	
60A	2	7	286	2002	
VT206A (X6)					
TR12645	1	6	276	1656	
60A	2	6	286	1716	

RESUMO DE AÇO			
ÇO	BIT	COMPR	PESO
	mm	m	kgf
TR12645	5	104	93
60A	5	91	14
Peso Total TR12645 =			93 kgf
Peso Total 60A =			14 kgf

Relao de blocos de enchimento			
Legenda	Quant	Dimenses	
		Long cm	Compr cm
EPS Unidirecional H12/30/100	A	89	30
	B	3	20
	C	2	18
	D	27	30
	E	1	29
	F	1	18

Estimativa de consumo de blocos			
Fabricante	Inteiros	Cortados	Total
EPS Unidirecional H12/30/100	89	34	123

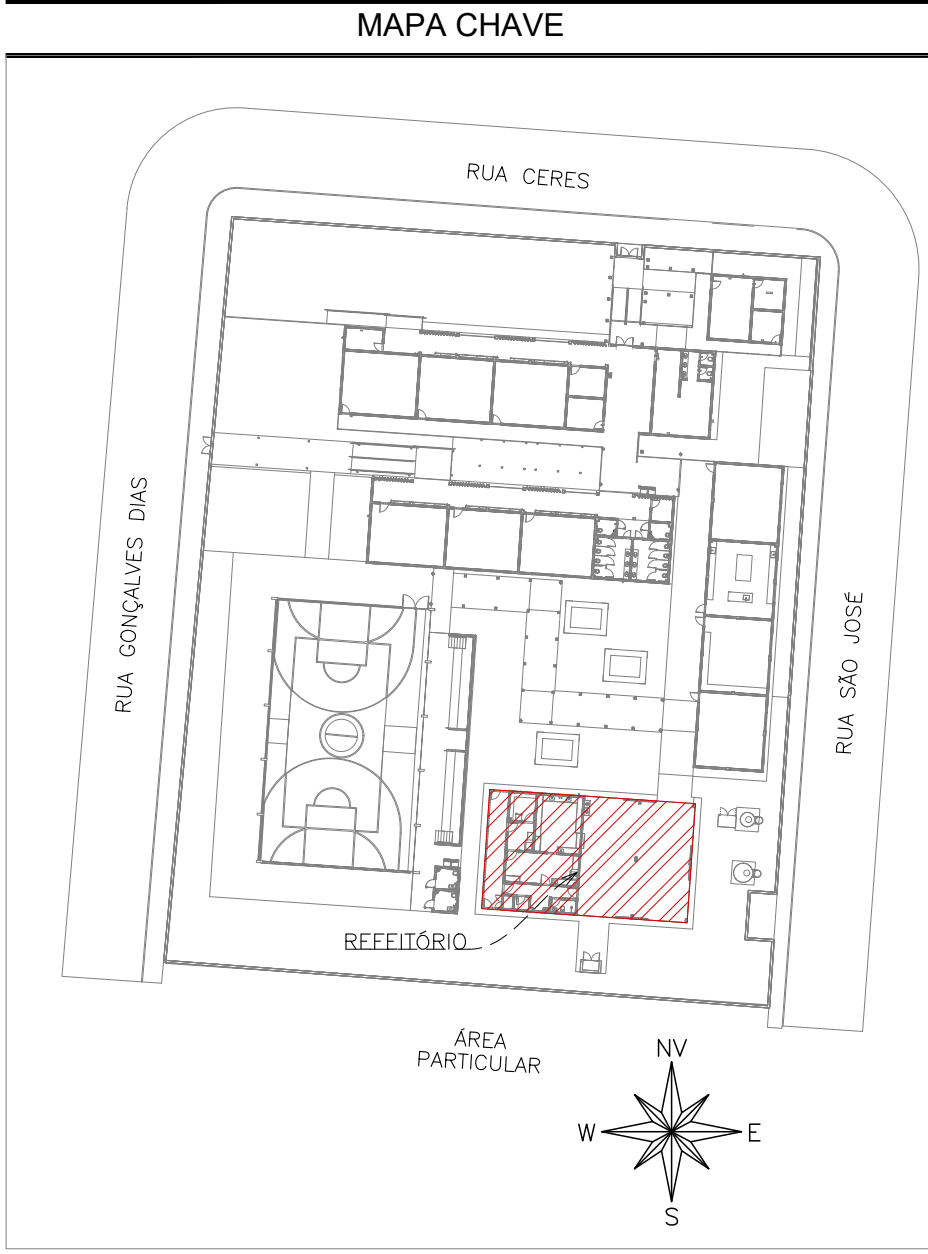

### CARREGAMENTO UTILIZADO

CARGA PERMANENTE 0,100 t/m<sup>2</sup>  
SOBRRECARGA EM LAJES TCNICAS 0,400 t/m<sup>2</sup>  
SOBRRECARGA NORMATIVA 0,100 t/m<sup>2</sup>  
PESO ESPECFICO DO CONCRETO 2,5 t/m<sup>3</sup>  
PESO ESPECFICO DA ALVENARIA DE VEDAO 0,191t/m<sup>2</sup>  
PESO ESPECFICO DA ALVENARIA DE CONCRETO 0,221t/m<sup>2</sup>

### PROJETOS DE REFERNCIA

PRJ-144354-EXE-ARQ-0101-REV00  
PRJ-144354-EXE-INT-REV00

### NOTAS

- MEDIDAS E DIMENSES EM CENTMETROS, NVEIS EM METROS, EXCETO ONDE ESPECIFICADO O CONTRRIO;
- CONCRETO ESTRUTURAL Fck 25MPa COM FATOR GUA-CIMENTO (A/C) 0,60 E MDULO DE ELASTICIDADE (EC) 28.000 MPa, DIMENSO MXIMA DO AGREGADO = 19mm; Ecs=241500 kgf/cm<sup>2</sup>; CONCRETO DE LANAMENTO CONVENCIONAL, ADOPTAR ABATIMENTO (SLUMP) CLASSE S100 (100 a 160mm); CONCRETO BOMBADO CLASSE S160 (160 a 220mm);
- LASTRO DE CONCRETO MAGRO Fck= 10 MPa, ESPESSURA DE 5,00 CENTMETROS EM TODOS ELEMENTOS EM CONTATO COM O SOLO;
- CLASSE DE AGRESSIVIDADE AMBIENTAL II; COBRIMENTOS MNIMOS: ELEMENTOS DE FUNDAO = 5,0 cm; COLNAS, VGAS E PILARES = 30mm; PILARES EM CONTATO COM O SOLO = 4,5cm; LAJES = 2,5 cm;
- DOBRAMENTO DAS BARRAS CONFORME NBR-6118;
- PARA AS ESTRUTURAS  IMPORTANTE O CONTROLE TECNOLGICO DOS MATERIAIS AO E CONCRETO, CONSULTE NORMAS TCNICAS;
- OBRIGATORIO RESPEITAR OS COBRIMENTOS DAS ARMADOURAS USANDO ESPAADORES PLSTICOS OU CARANGUEJOS METLICOS;
- DESFORMA COM RESSORCIMENTO NUNCA ANTES DO 15º DIA ACOMPANHADA DE RESULTADOS DE ENSAIO;
-  IMPORTANTE A CURA UMIDA DO CONCRETO POR 7 DIAS;
- A SOLICITAO DOS CARREGAMENTOS POSSUA SER LIBERADA APS 28 DIAS, DA DATA DA CONCRETAGEM OU MEDIANTE A ANLISE DOS RESULTADOS DE ENSAIO;
- DEVER SER VERIFICADO ANTES DA CONCRETAGEM, A MONTAGEM, ENCONTROS E O TRAVAMENTO DAS PEAS E NVEL NOS CANTOS DAS FORMAS;
- ESTRUTURAS EM CONTATO COM O SOLO, DEVERO SER IMPERMEABILIZADOS COM EMULSO ASFLTICA A BASE DE GUA CONFORME A NBR 9074;
- E TOTALMENTE DESCARTADA DEMOLIO DE LAJES DE FUNDAOES, VGAS, PILARES OU QUALQUER OUTRO ELEMENTO ESTRUTURAL;
- NENHUM FURO OU ABERTURA EM VGAS PODER SER FEITO SEM A PRVIA VERIFICAO PELO RESPONSVEL TCNICO PELO PROJETO;
- REALIZAR O ENCHIMENTO DAS ALVENARIAS 28 DIAS APS A CONCRETAGEM DO PAVIMENTO SUPERIOR;
- EM CASO DE OCORRNCIA DE INTERFERNCIA ENTRE FUNDAOES EXISTENTES E NOVAS, ENTRAR EM CONTATO IMEDIATAMENTE COM O RESPONSVEL DO PROJETO;
- LAUDO DE SONDAGEM "RLT-PRJ-148675\_SND" DISPONIBILIZADO PELA EMPRESA UAI SOLOS SONDAGENS EM 02/05/2025, A TNSO ADMISSVEL DO SOLO ADOPTADA PARA O DIMENSIONAMENTO DAS FUNDAOES PASSAS FOI DE 2,2 kgf/cm<sup>2</sup>;
- CASO SEJA ENCONTRADO NVEL D'GUA AFLORANTE DURANTE A EXECUO DAS SAPATAS, REALIZAR SEU BOMBAMENTO PARA GARANTIR EXECUO A SECO;
- O SOLO DE APOIO E A COTA DE ASSENTAMENTO DAS FUNDAOES E CONTENOES DEVERO SER VERIFICADAS PELO ENGENHEIRO RESPONSVEL PELA EXECUO DA OBRA;
- NUNCA RETIRAR O ESCORAMENTO DAS LAJES ANTES DOS 28 DIAS E RETIR-LO DO NVEL INFERIOR SOMENTE APS O NVEL ADJACENTE ATINGIR A RESISTNCIA NECESSRIA PARA SE SUPORTAR;
- ALM DOS PROCEDIMENTOS TCNICOS INDICADOS NAS NOTAS ADMA, TERO VALIDADE CONTRATUAL PARA TODOS OS FINS DE DIREITO, AS NORMAS EDITADAS PELA ABNT COMO A NBR 6118:2014; PROJETO DE ESTRUTURAS DE CONCRETO, A NBR 14931:2004; EXECUO DE ESTRUTURAS DE CONCRETO E DEMAIS NORMAS PERTINENTES, DIRETA E INDIRETAMENTE, RELACIONADAS COM OS MATERIAIS E SERVIOS OBJETOS DO CONTRATO DE CONSTRUO DA OBRA. VIDE MEMORIAL DESCRITIVO.



**ESTADO DE GOS**  
SECRETARIA DE ESTADO DA EDUCAO  
SUPERINTENDNCIA DE INFRAESTRUTURA  
GERNCIA DE PROJETOS E INFRAESTRUTURA

GERNCIA DE PROJETOS E INFRAESTRUTURA  
APROVADO      /      /     

TCNICO RESPONSVEL PELA APROVAO

### CENTRO DE ENSINO EM PERODO INTEGRAL DOM PRADA

### PROJETO ESTRUTURAL

ENDEREO Rua Ceres, s/n, Centro, Uruau - GO					
REA DO TERRENO	REA PERMEVEL	REA EXISTENTE	REA A DEMOLIR	REA A CONSTRUIR	REA TOTAL CONSTRUO
4411,40 m <sup>2</sup>	1880,64 m <sup>2</sup>	1851,80 m <sup>2</sup>	273,85 m <sup>2</sup>	575,09 m <sup>2</sup>	2301,87 m <sup>2</sup>

AUTOR: JULIANA GNALVES OLIVEIRA

RT DA OBRA:

PROPRIETRIO: SECRETARIA DE ESTADO DA EDUCAO CNPJ: 01.409.755/0001-20  
PREPOSTO: SABRINA SILVA VIEIRA VALENTE CPF: 041.530.091-44

## ESTRUTURAL - REFEITRIO

TPO DE PROJETO

DETALHAMENTO DE VIGAS - COBERTURA - NVEL [z:+3.47m] E DETALHAMENTO DE LAJES - VIGOTAS TRELIADAS - COBERTURA - NVEL [z:+3.47m]

ASSUNTO:

DATA:    /    /    ESCALA:    INDICADA REVISO:    001 N RTI ART:   

REV.	DATA	DESCRIO	VISTO
00	06/02/25	EMISSO INICIAL	TFM
01	07/02/25	REVISO - CTAS	TFM

08/09

ESCALA: