

PLANTA - ALIMENTADORES, ILUMINAÇÃO E TOMADAS PROVISÓRIAS
Escala 1 : 125

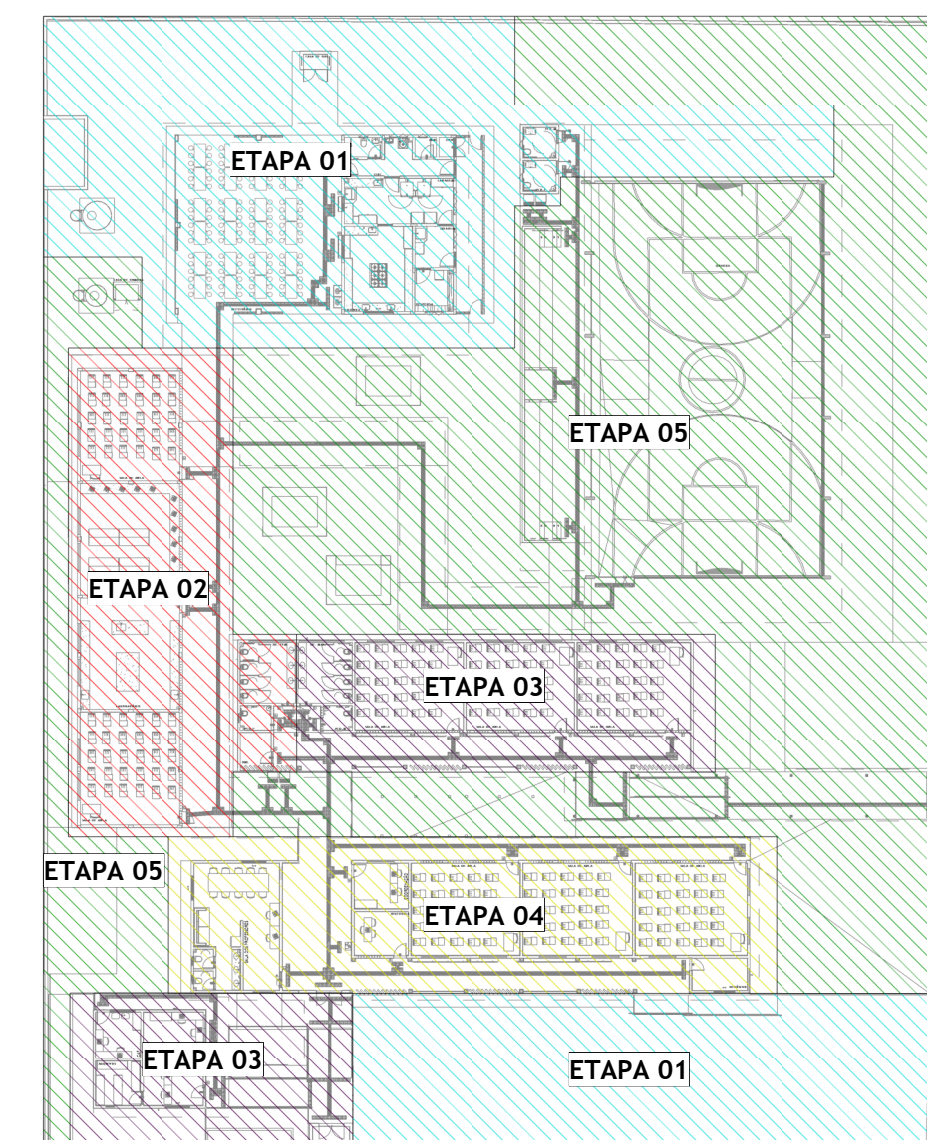

MAPA CHAVE - ETAPAS

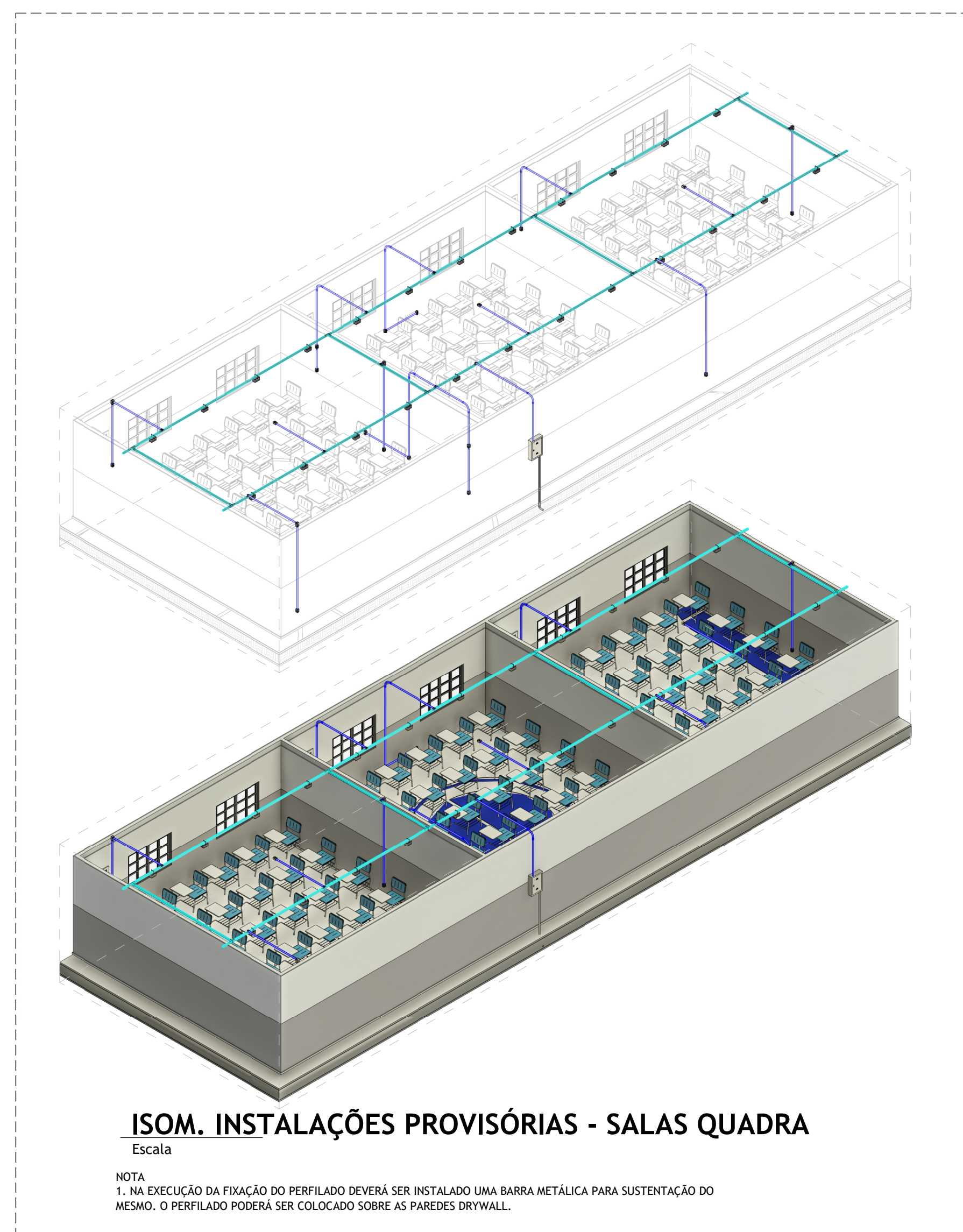
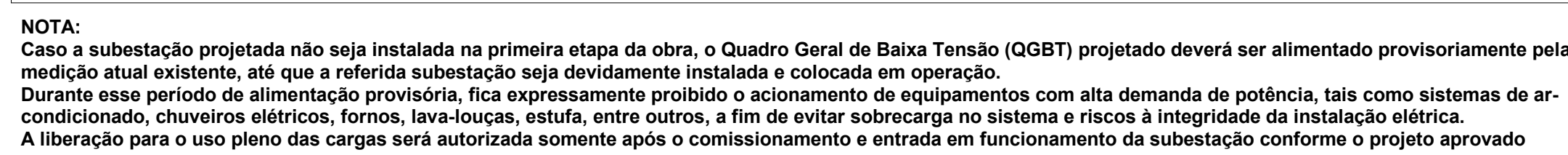
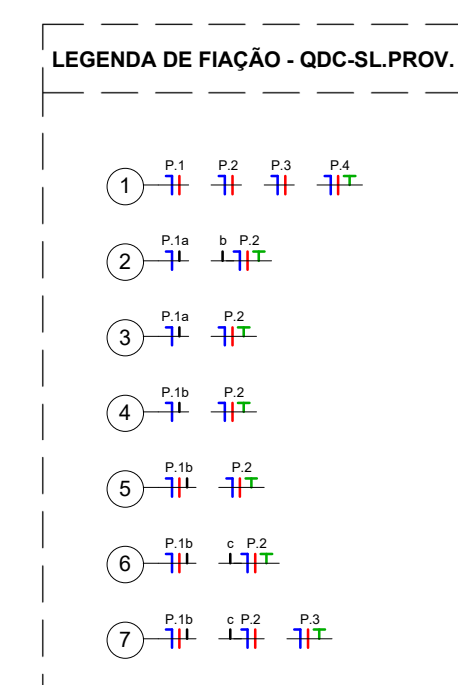
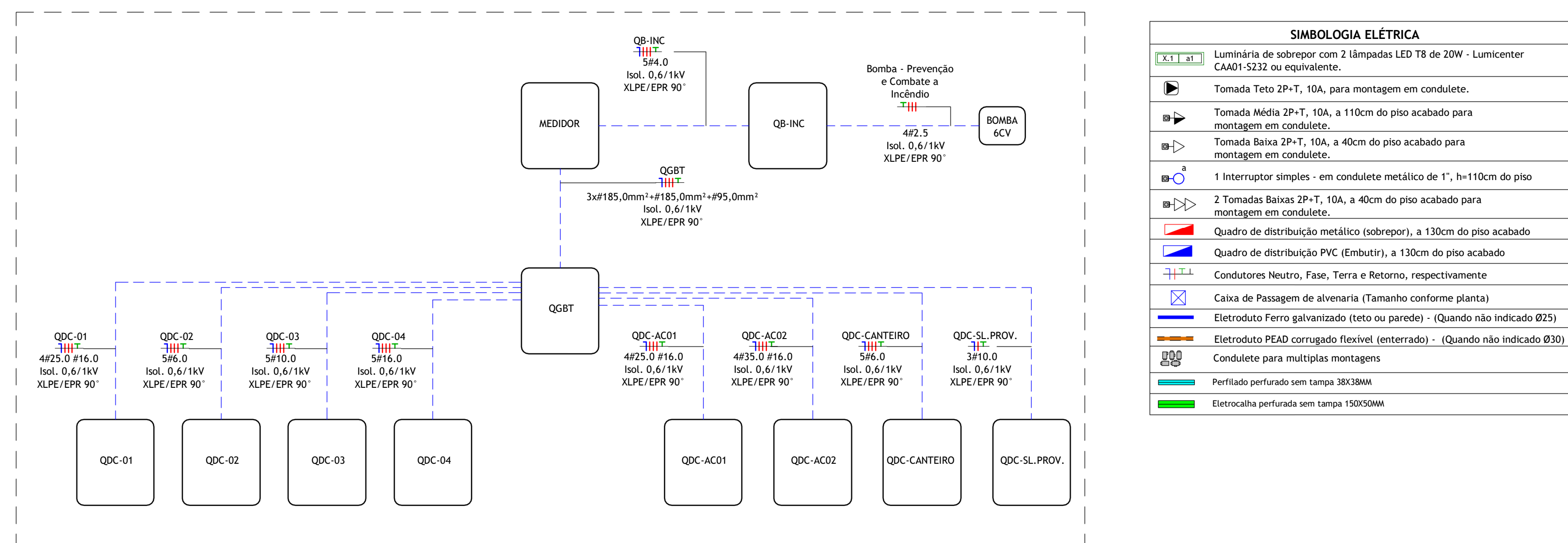

PLANTA - ALIMENTADORES

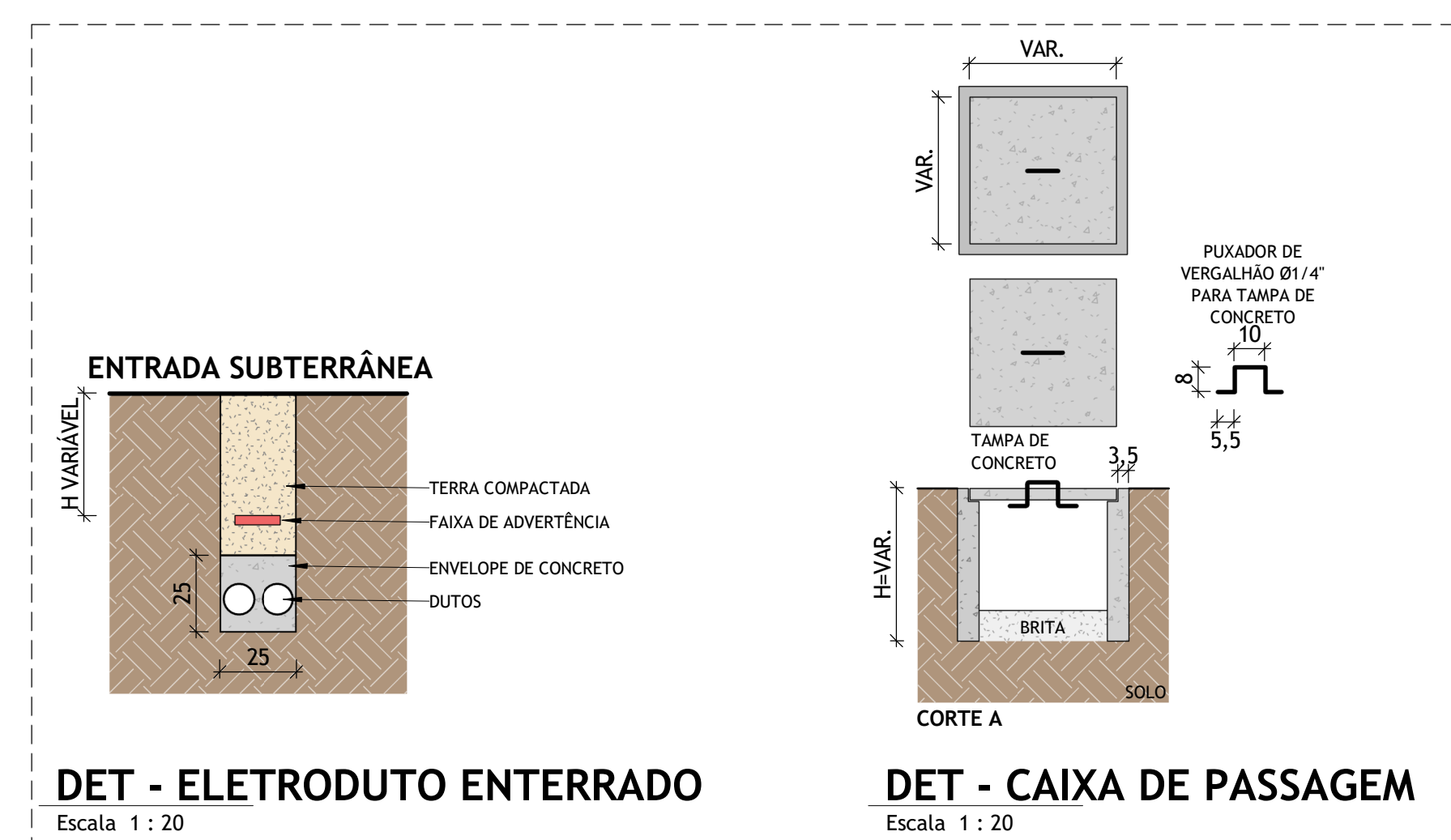

ESTADO DE GOIÁS
SECRETARIA DE ESTADO DA EDUCAÇÃO
SUPERINTENDÊNCIA DE INFRAESTRUTURA
GERÊNCIA DE PROJETOS E INFRAESTRUTURA

GERÊNCIA DE PROJETOS E INFRAESTRUTURA

TÉCNICO RESPONSÁVEL PELA APROVAÇÃO

CEPI DOM PRADA

ENDEREÇO _____
RUA CERES, S/N, CENTRO, URUAÇU - GO

ÁREA DO TERRENO	ÁREA PERMEAB.	ÁREA EXISTENTE	ÁREA A DEMOLIR	ÁREA A CONSTRUIR	ÁREA TOTAL CONSTRUÇÃO
4411 m²	1881 m²	1852 m²	274 m²	575 m²	2302 m²

Consórcio Diamante Engenharia

Maisa Coelho P. Moura

AUTOR: MOISÉS COELHO PERPÉTUO MOURA CREA-MG:161742/D

RT DA ORRA:

PROPRIETÁRIO: SECRETARIA DE ESTADO DA EDUCAÇÃO CNPJ: 01.408.705.0001-20
PREPOSTO: SABRINA SILVA VIEIRA VALENTE CPF: 041.530.091-64

PROJETO ELÉTRICO

O DE PROJETO

NTA - ALIMENTADORES

PROVA - ALIMENTAÇÕES, ILUMINAÇÃO E TOMADAS PROVISÓRIAS
ORDENAMENTO DE CARGAS E DIAGRAMAS UNIFILARES
FOLHAS, MAPA CHAVE E DETALHES
INSTALAÇÃO DE CIRCUITOS - SALAS QUADRA

UNTO: _____

DATA: 10/08/2026	ESCALA: INDICADA	REVISÃO: 00	Nº RRT/ART:
------------------	------------------	-------------	-------------

10/06/2020	10/06/2020	10/06/2020	10/06/2020
10/06/2020	10/06/2020	10/06/2020	10/06/2020

DATA	DESCRIÇÃO	VISTO
19/06/25	EMIÇÃO INICIAL	MCPM

[illegible]

1150