

1 LAYOUT DE REFORMA
ESCALA 1:150

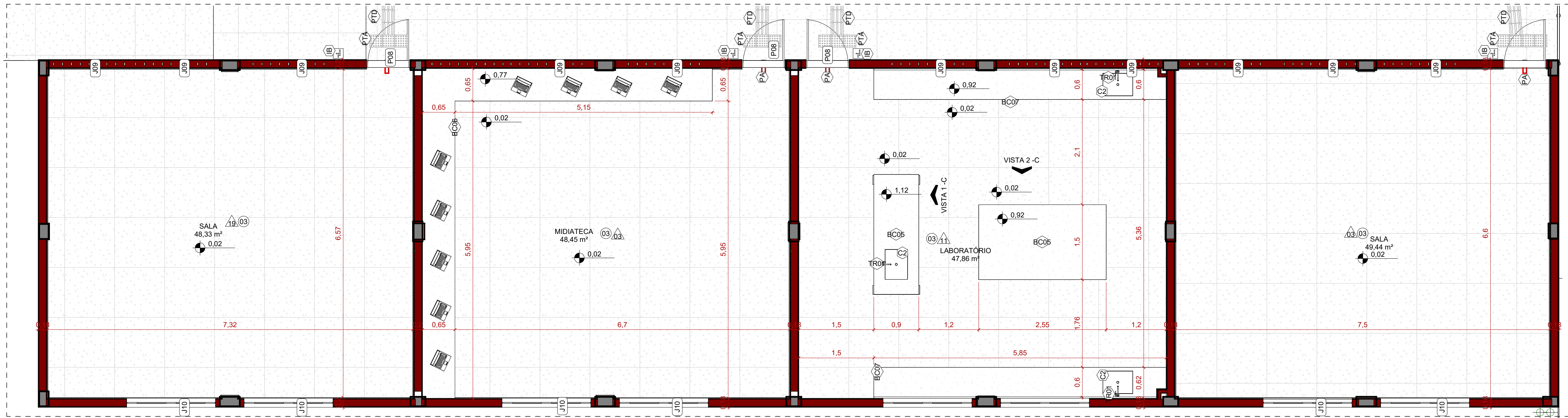

16 AMPLIAÇÃO SALAS
ESCALA 1:50

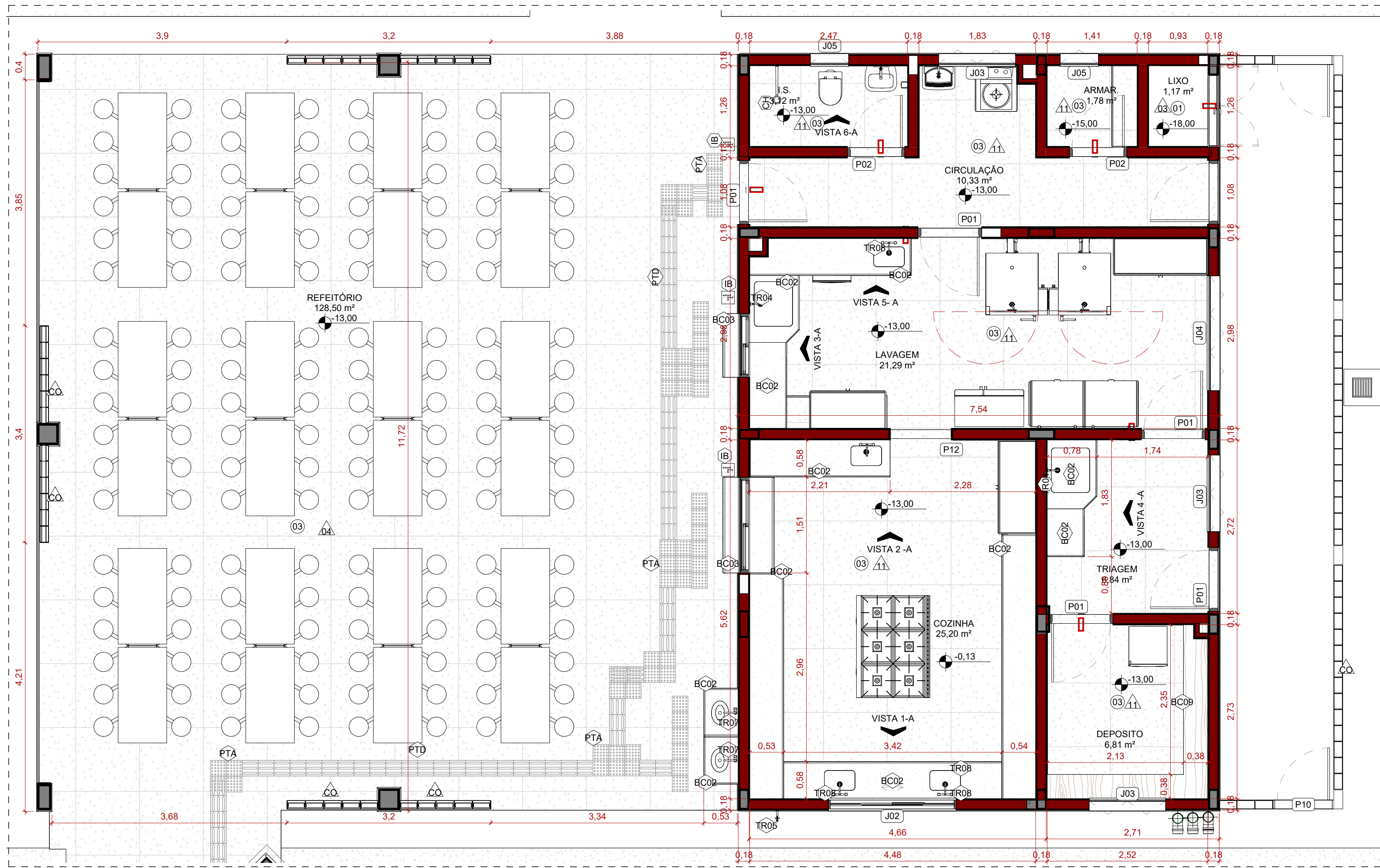

15 AMPLIAÇÃO COZINHA/REFEITÓRIO
ESCALA 1:50

SIMBOLOGIAS				
(X) PISO	(X) TETO	(X) DIVERSOS	(ARV.XX) ÁRVORES	
(E) PAREDE	(X) RODAPÊ	(X) ESQUADRIAS	(PALM.XX) PALMEIRAS	
E EXISTENTE A SER MANTIDO				

LEGENDA

EXISTENTE	A CONSTRUIR ALVENARIA E REVESTIMENTO (PAREDE)	ELEMENTOS DEMOLIDOS/ REVITALIZADOS	A DEMOLIR TODOS OS ELEMENTOS QUE SERÃO DEMOLIDOS	JARDIM ÁREA PERMEÁVEL



ESTADO DE GOIÁS
SECRETARIA DE ESTADO DA EDUCAÇÃO
SUPERINTENDÊNCIA DE INFRAESTRUTURA
GERÊNCIA DE PROJETOS E INFRAESTRUTURA

GERÊNCIA DE PROJETOS E INFRAESTRUTURA
APROVADO
TÉCNICO RESPONSÁVEL PELA APROVAÇÃO

CEPI DOM PRADA

ENDEREÇO

RUA CERES, S/Nº, CENTRO, URUAÇU - GO

ÁREA DO TERRENO	ÁREA PERMEAB.	ÁREA EXISTENTE	ÁREA A DEMOLIR	ÁREA A CONSTRUIR	ÁREA TOTAL CONSTRUÇÃO
-----------------	---------------	----------------	----------------	------------------	--------------------------

4411,49 m²	1880,04 m²	1851,80 m²	273,85 m²	575,09 m²	2153,04 m²
------------	------------	------------	-----------	-----------	------------

ELABORAÇÃO:

CONSÓRCIO DIAMANTE ENGENHARIA

AV. BARÃO HOMEM D O MELO, Nº 3280 - NOVA GRANADA
BEL. HORIZONTE - MG - CEP: 38.484-080

TEL: (31) 3347-4405 / (31) 3347-7079 / (31) 3571-1800
E-MAIL: contato@grupoproprietaengenharia.com.br

AUTOR: DÉBORA EVELYN CALDEIRA DE LACERDA - ARQUITETA E URBANISTA - CAU: A257897-2

RT DA OBRA:

PROPRIETÁRIO: SECRETARIA DE ESTADO DA EDUCAÇÃO CNPJ: 01.409.705.0001-20
PREPOSTO: SABRINA SILVA VIEIRA VALENTE CPF: 041.530.091-64

EXECUTIVO DE ARQUITETURA

TIPO DE PROJETO

PLANTA BAIXA DE LAYOUT
DETALHES

ASSUNTO:

DATA: 07/25 ESCALA: INDICADA REVISÃO: 03 Nº RT/ART:

REV. DATA DESCRIÇÃO VISTO

03 07/25 REVISÃO DCL

04/06

FOLHA: