

4 FACHADA LATERAL
ESCALA 1:100

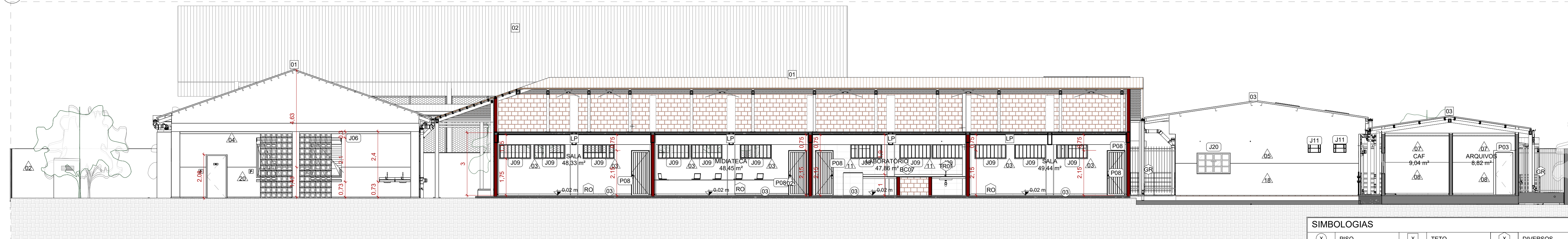

2 CORTE B
ESCALA 1:100

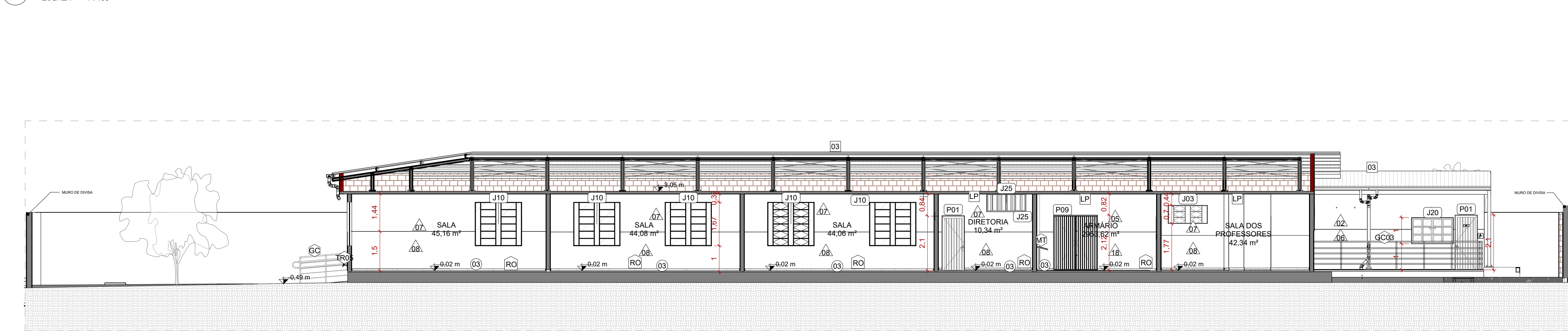

1 CORTE A
ESCALA 1:100

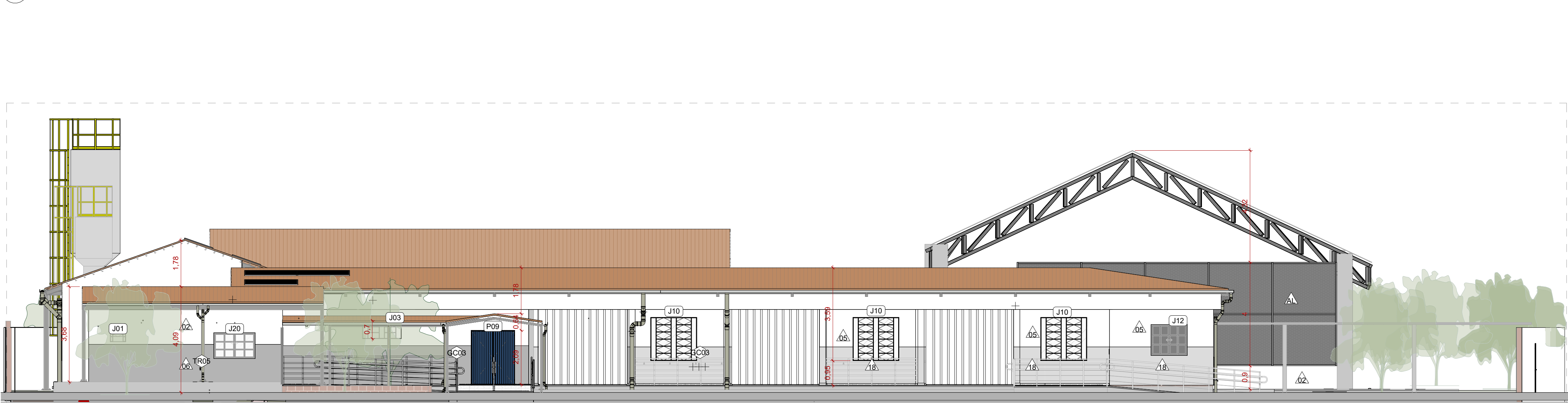

3 FACHADA FRONTAL
ESCALA 1:100

SIMBOLOGIAS					
(X)	PISO	(X)	TETO	(X)	DIVERSOS
(X)	PARADE	(X)	RODAPE	(X)	ESQUADRIAS
E	EXISTENTE A SER MANTIDO				

LEGENDA					
EXISTENTE	À CONSTRUIR	ELEMENTOS	A DEMOLIR	JARDIM	
	ALVENARIA E REVESTIMENTO (PAREDE)	DEMOLIDOS/ REVITALIZADOS	TODOS OS ELEMENTOS QUE SERÃO DEMOLIDOS	ÁREA PERMEÁVEL	



ESTADO DE GOIÁS
SECRETARIA DE ESTADO DA EDUCAÇÃO
SUPERINTENDÊNCIA DE INFRAESTRUTURA
GERÊNCIA DE PROJETOS E INFRAESTRUTURA

GERÊNCIA DE PROJETOS E INFRAESTRUTURA
APROVADO ____/____/____
TÉCNICO RESPONSÁVEL PELA APROVAÇÃO

CEPI DOM PRADA

ENDEREÇO
RUA CERES, S/Nº, CENTRO, URUAÇU - GO

ÁREA DO TERRENO	ÁREA PERMEAB.	ÁREA EXISTENTE	ÁREA A DEMOLIR	ÁREA A CONSTRUIR	ÁREA TOTAL CONSTRUÇÃO
4411,48 m²	1880,64 m²	1851,80 m²	273,85 m²	575,09 m²	2153,04 m²



ELABORAÇÃO:
CONSÓRCIO DIAMANTE ENGENHARIA

AV. BARÃO HOMEM D E MELO, Nº 3280 - NOVA GRANADA
BELO HORIZONTE - MG - CEP: 30.694-080
TEL: (31) 3347-4405 / (31) 3347-7079 / (31) 3571-1920
EMAIL: contato@grupoprojetosengenharia.com.br

AUTOR: DÉBORA EVELYN CALDEIRA DE LACERDA - ARQUITETA E URBANISTA - CAU: A257897-2

RT DA OBRA:

PROPRIETÁRIO: SECRETARIA DE ESTADO DA EDUCAÇÃO CNPJ: 01.409.705.0001-20
PREPOSTO: SABRINA SILVA VIEIRA VALENTE CPF: 041.530.091-64

EXECUTIVO DE ARQUITETURA

TIPO DE PROJETO

CORTES
FACHADAS

ASSUNTO:

DATA: 07/25 ESCALA: INDICADA REVISÃO: 03 Nº RRT/ART:

REV.	DATA	DESCRIÇÃO	VISTO
03	07/25	REVISÃO	DCL

03/06

FOLHA: