

ATENÇÃO  
INFORMAMOS QUE O PROJETISTA/INTERESSADO DEVERÁ ASSEGURAR  
QUE A INSTALAÇÃO DA SEE BEM COMO O ACESSO A MEDIÇÃO SEJA  
LIVRE, SEGURA E ESTEJA SEM NENHUMA OBSTRUÇÃO. CASO ESTAS  
EXIGÊNCIAS NÃO SEJAM SATISFEITAS A SEE NÃO PODERÁ SER  
ENERGIZADA E DEVERÁ SER APRESENTADO UM NOVO PROJETO JUNTO  
A CONCESSIONÁRIA.



LOCAL A SER IMPLANTADA A SEE (VISTA INTERNA 1)  
Escala - sem



LOCAL A SER IMPLANTADA A SEE (VISTA INTERNA 2)  
Escala - sem



LOCAL A SER IMPLANTADA A SEE (VISTA LATERAL)  
Escala - sem



LOCAL A SER IMPLANTADA A SEE (VISTA EXTERNA 1)  
Escala - sem



LOCAL A SER IMPLANTADA A SEE (VISTA EXTERNA 2)  
Escala - sem

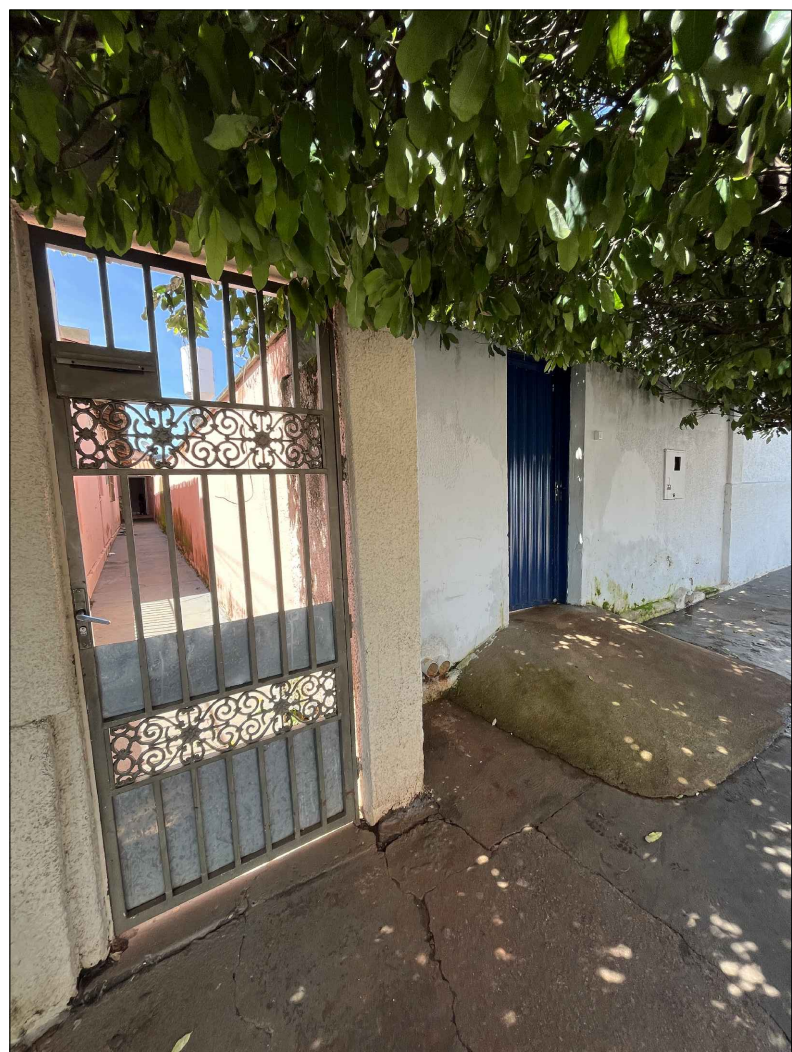

LOCAL A SER IMPLANTADA A SEE (VISTA EXTERNA 3)  
Escala - sem

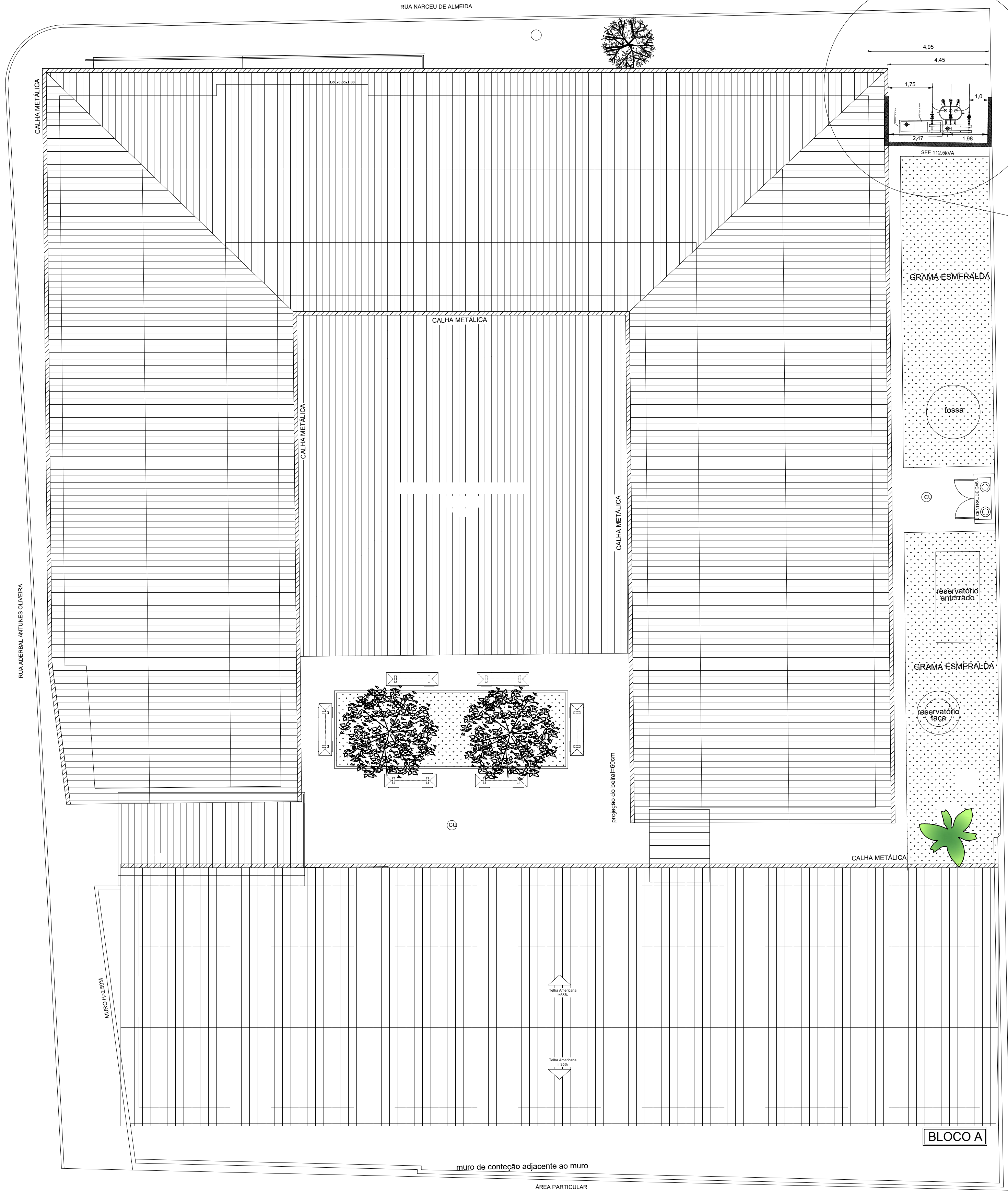

PLANTA DE COBERTURA - FINAL  
Escala 1:100

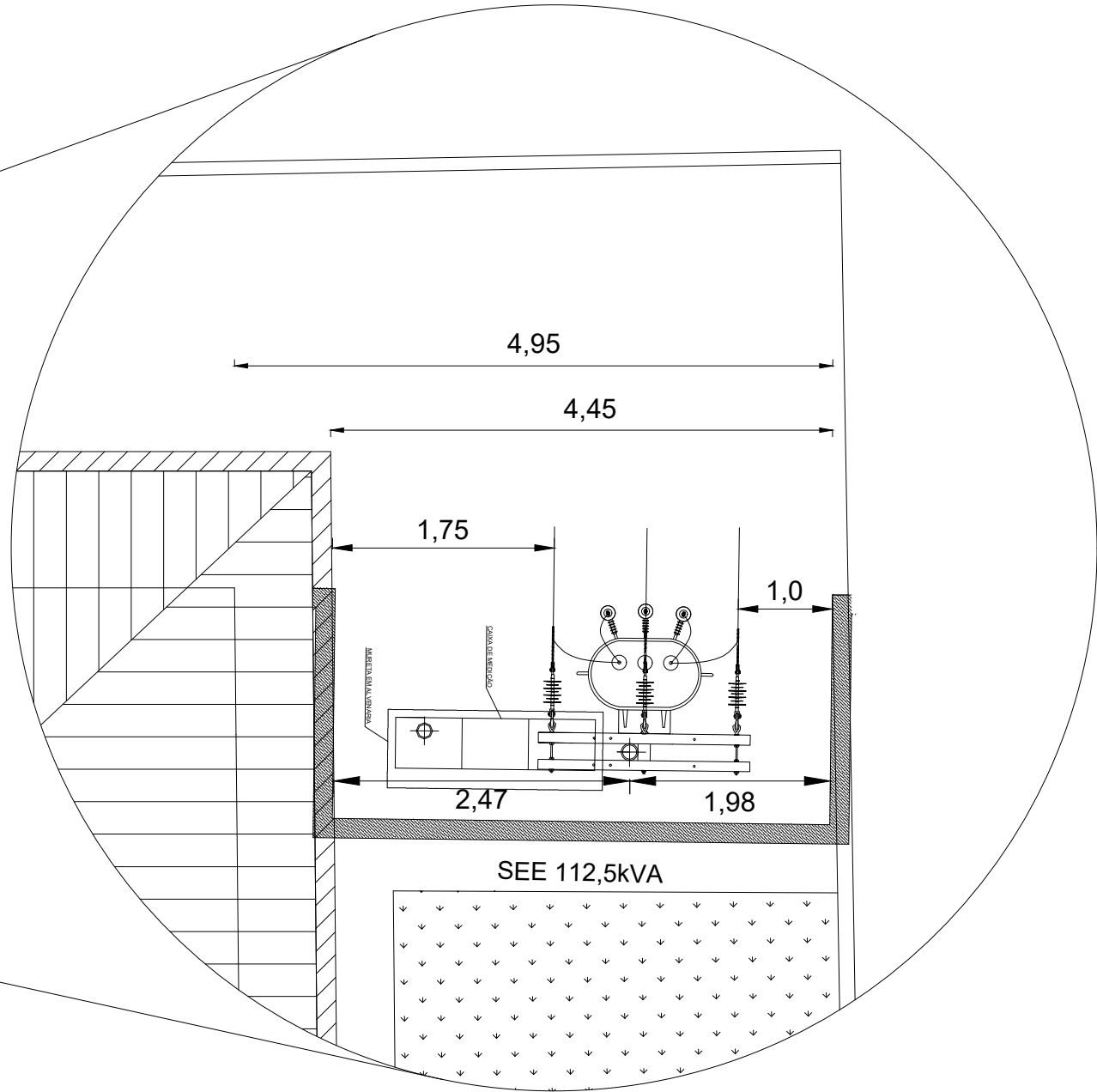

CARIMBO DE APROVAÇÃO: UNIDADE ESCOLAR					
COLÉGIO ESTADUAL JOSÉ VALENTE					
TIPO DE PROJETO AMPLIAÇÃO/REFORMA					
ENDEREÇO PRAÇA SÃO BENEDITO, S/N, CENTRO, NERÓPOLIS - GO.					
ÁREA DO TERRENO	ÁREA PERMEAB.	ÁREA EXISTENTE	ÁREA A DEMOLIR	ÁREA A CONSTRUIR	ÁREA TOTAL CONSTRUÇÃO
1.485,88M²		556,65M²	—	552,20M²	1.287,00M²
AUTOR: ENG. ELETRICISTA MARISE DE PAULA ALVES ART Nº 1020340283042 CREA: 2146110-GO					
TÍT DA OBRA:					
PROPRIETÁRIO: SECRETARIA DE ESTADO DE EDUCAÇÃO - CPMU Nº 490/160-001-00 PROPOSTO: MARISE DE PAULA ALVES CPF: 041.550.041-84					

SUBESTAÇÃO 112,5 kVA					
TIPO DE PROJETO					
SUBESTAÇÃO 112,5kVA: VISTA FRONTAL, LATERAL E SUPERIOR; DETALHE DA CAIXA DE ATERRAMENTO E LEGENDA DO ATERramento; DIAGRAMA UNIFILAR, CÁLCULO DE DEMANDA; NOTAS, LEGENDA, OBSERVAÇÕES;					
ASSUNTO:					
DATA:	ESCALA:	DESENHO:	REVISÃO:	NOME DO ARQUIVO:	
01/09/2024	INDICADA	Marise de Paula Alves	00		
REV - DATA	DESCRIÇÃO	REVISÃO	DESCRIÇÃO		
01 04/2025	Correções		Marise Alves		
					02/02
					FOLHA