

SALAS MODULARES

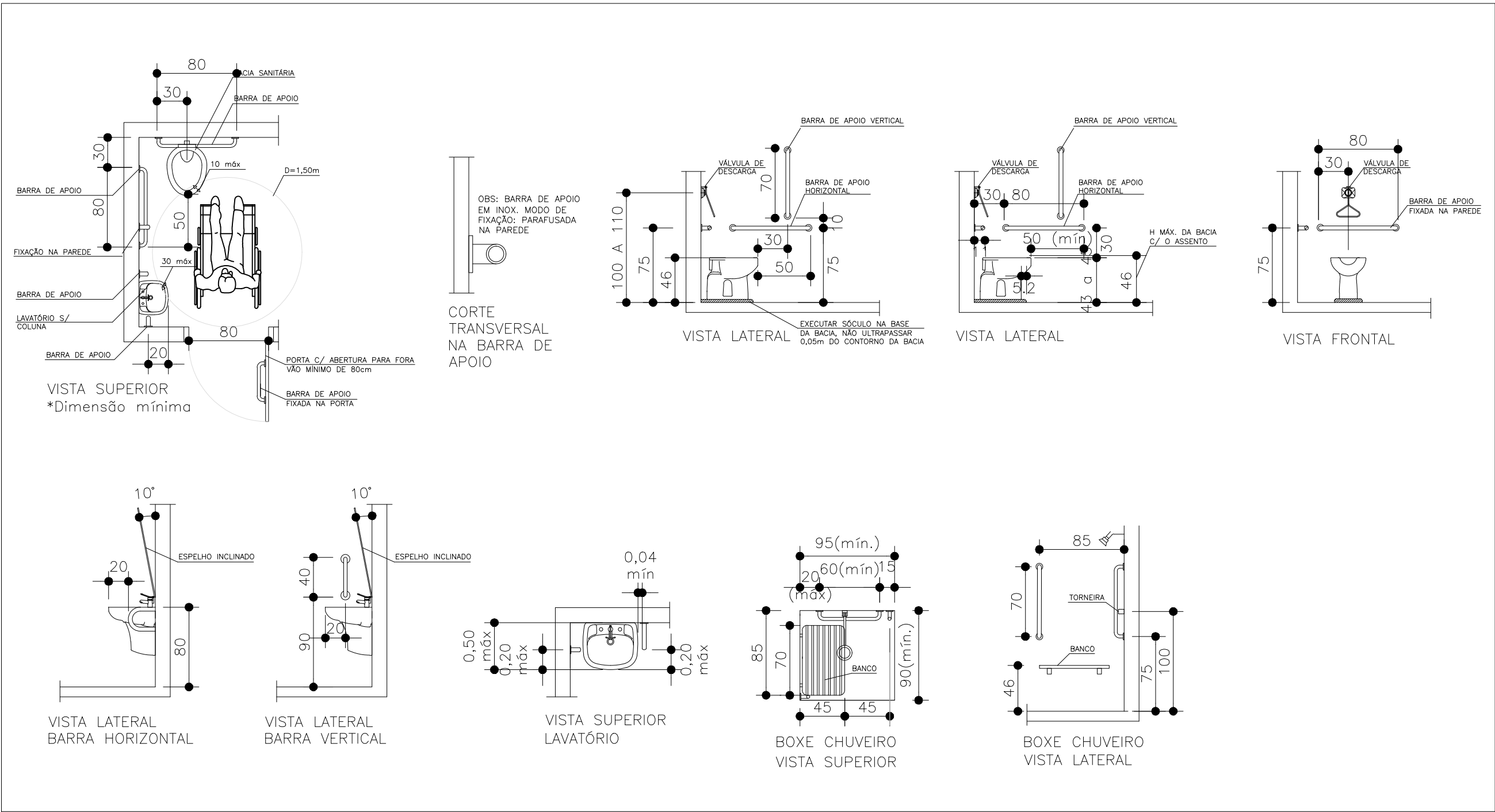
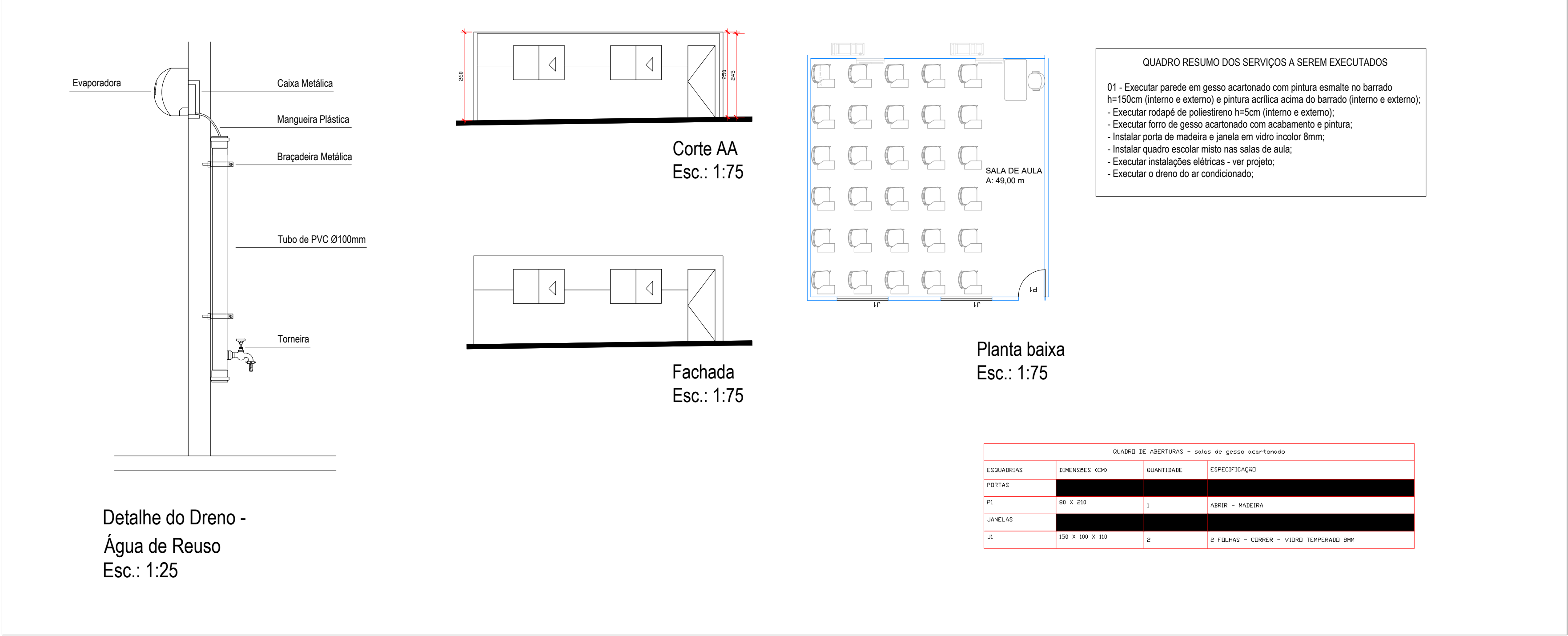

detalhe sanitário acessível, lavatório, bacia sanitária e barra de apoio SEM ESCALA

- OBS.:
- As etapas / divisões propostas para a obra são uma sugestão da Arquiteta, no qual, as mesmas poderão sofrer alterações conforme o fiscal perceba a necessidade, visto que é de plena responsabilidade do fiscal a condução da obra. Caso necessário, a Arquiteta poderá ser consultada;
 - Vale ressaltar ainda que, foram definidas etapas de obra para as ampliações mais significativas, contudo, há ainda outras intervenções, as quais, ficará a critério do fiscal da obra definir em qual momento as mesmas deverão ser executadas;

PLANO DE EXECUÇÃO

ETAPA 01:

EXECUTAR O SERVIÇO 01 - DEMOLIR BLOCO DE 2 SALAS
EXECUTAR O SERVIÇO 02 - DEMOLIR BLOCO DE SALA DOS PROFESSORES/LABORATÓRIO
EXECUTAR O SERVIÇO 03 - DEMOLIR BLOCO DA COZINHA
EXECUTAR O SERVIÇO 04 - DEMOLIR CENTRAL DE GÁS;
EXECUTAR O SERVIÇO 05 - DEMOLIR E ISOLAR FOSSA SÉPTICA
EXECUTAR O SERVIÇO 13 - IMPLANTAR BLOCO DE 6 SALAS DE AULA COM SANITÁRIO (2 PAVIMENTOS);
EXECUTAR O SERVIÇO 14 - ACESSO DOS ALUNOS;
EXECUTAR O SERVIÇO 15 - ACESSO SERVIÇOS;
EXECUTAR O SERVIÇO 17 - PASSARELA COBERTA ENTRE BLOCOS;
EXECUTAR O SERVIÇO 22 - EXECUTAR CANALETA COM GRELHA;
EXECUTAR O SERVIÇO 23 - IMPLANTAR CENTRAL DE GÁS;
EXECUTAR O SERVIÇO 28* - IMPLANTAR RESERVATÓRIO TIPO TAÇA, SUBSTITUIÇÃO DA FOSSA E SUMIDOURO;

*1 ESSE SERVIÇO DEVE SER EXECUTADO IMEDIATAMENTE APÓS A DEMOLIÇÃO DOS BLOCOS, EM VIRTUDE DA LOCALIZAÇÃO DESSES ELEMENTOS.

ETAPA 02:

EXECUTAR O SERVIÇO 06 - SUBSTITUIR RAMPAS POR ESCADA;
EXECUTAR O SERVIÇO 07 - REFORMA DA ÁREA DE SERVIÇO E SALA DO ALMOXARIFADO;
EXECUTAR O SERVIÇO 08 - SUBSTITUIR RAMPAS;
EXECUTAR O SERVIÇO 09 - EXECUTAR COZINHA;
EXECUTAR O SERVIÇO 10 - EXECUTAR RAMPAS;
EXECUTAR O SERVIÇO 11 - LABORATÓRIO DE CIÊNCIAS;
EXECUTAR O SERVIÇO 12 - SALA DOS PROFESSORES/DIRETOR/CAF;
EXECUTAR O SERVIÇO 18 - REFORMA GERAL ELÉTRICA;
EXECUTAR O SERVIÇO 19 - PROJETO DE COMBATE AO INCÊNDIO;
EXECUTAR O SERVIÇO 20 - REFORMA DA COBERTURA;
EXECUTAR O SERVIÇO 21 - PINTURA GERAL;
EXECUTAR O SERVIÇO 25 - ITENS DE ACESSIBILIDADE;
EXECUTAR O SERVIÇO 27 - ARQUIVO DA SECRETARIA.

ETAPA 03

EXECUTAR O SERVIÇO 16 - PÁTIO DESCOBERTO;
EXECUTAR O SERVIÇO 24 - CALÇADA;
EXECUTAR O SERVIÇO 26 - PÁTIO COBERTO;

É importante ressaltar que, durante a execução das Etapas 01 e 02 da reforma da unidade escolar, a cozinha ficará temporariamente fora de funcionamento. Caso a comunidade escolar não aprove a ausência da cozinha nesse período, sugere-se iniciar a reforma pelo laboratório de ciências, permitindo que a cozinha funcione provisoriamente nesse espaço. No entanto, essa alternativa implicará na indisponibilidade temporária de uma sala de aula. Além disso, durante a Etapa 01, será necessário realocar temporariamente duas turmas para a sala modular situada no pátio coberto e para a sala de AEE.

- OBSERVAÇÕES:
- Onde não tiver especificação de acabamento, seguir projeto específico.
 - Favor conferir medidas no local.
 - Qualquer dúvida consultar o autor do projeto ou a Gerência de Projetos e Infraestrutura.

ESTADO DE GOIÁS
SECRETARIA DE ESTADO DA EDUCAÇÃO
SUPERINTENDÊNCIA DE INFRAESTRUTURA
GERÊNCIA DE PROJETOS E INFRAESTRUTURA

GERÊNCIA DE PROJETOS E INFRAESTRUTURA
APROVADO _____
TÉCNICO RESPONSÁVEL PELA APROVAÇÃO

COLÉGIO ESTADUAL JOSÉ VALENTE
REFORMA E AMPLIAÇÃO

ENDEREÇO
PRAÇA SÃO BENEDITO, S/N, CENTRO, NERÓPOLIS - GO.

ÁREA DO TERRENO	ÁREA PERMEAB.	ÁREA EXISTENTE	ÁREA A DEMOLIR	ÁREA A CONSTRUIR	ÁREA TOTAL CONSTRUÇÃO
1.485,88M²		975,38M²	240,58M²	552,20M²	1.287,00M²

AUTOR: ARQ. KACIA HENDERSON BARBOSA - CAD: A112791-3

RT DA OBRA: _____

PROPRIETÁRIO: SECRETARIA DE ESTADO DA EDUCAÇÃO - CNPJ: 01.408.705.0001-20
PROPOSTO: SABRINA SILVA VIEIRA VALENTE - CPF: 041.530.091-64

ARQUITETURA

PLANTAS DE PLANO DE EXECUÇÃO
DETALHE SALAS MODULARES
DETALHE SANITÁRIO ACESSÍVEL

ASSUNTO: _____

DATA:	ESCALA:	REVISÃO:	N. RPT. / ART:
FEVEREIRO/2024	INDICADA	000	

REV.	DATA	DESCRIÇÃO	VISTO

4/4
FOLHA: