

Implantação - DEMOLIR
Escala 1:100

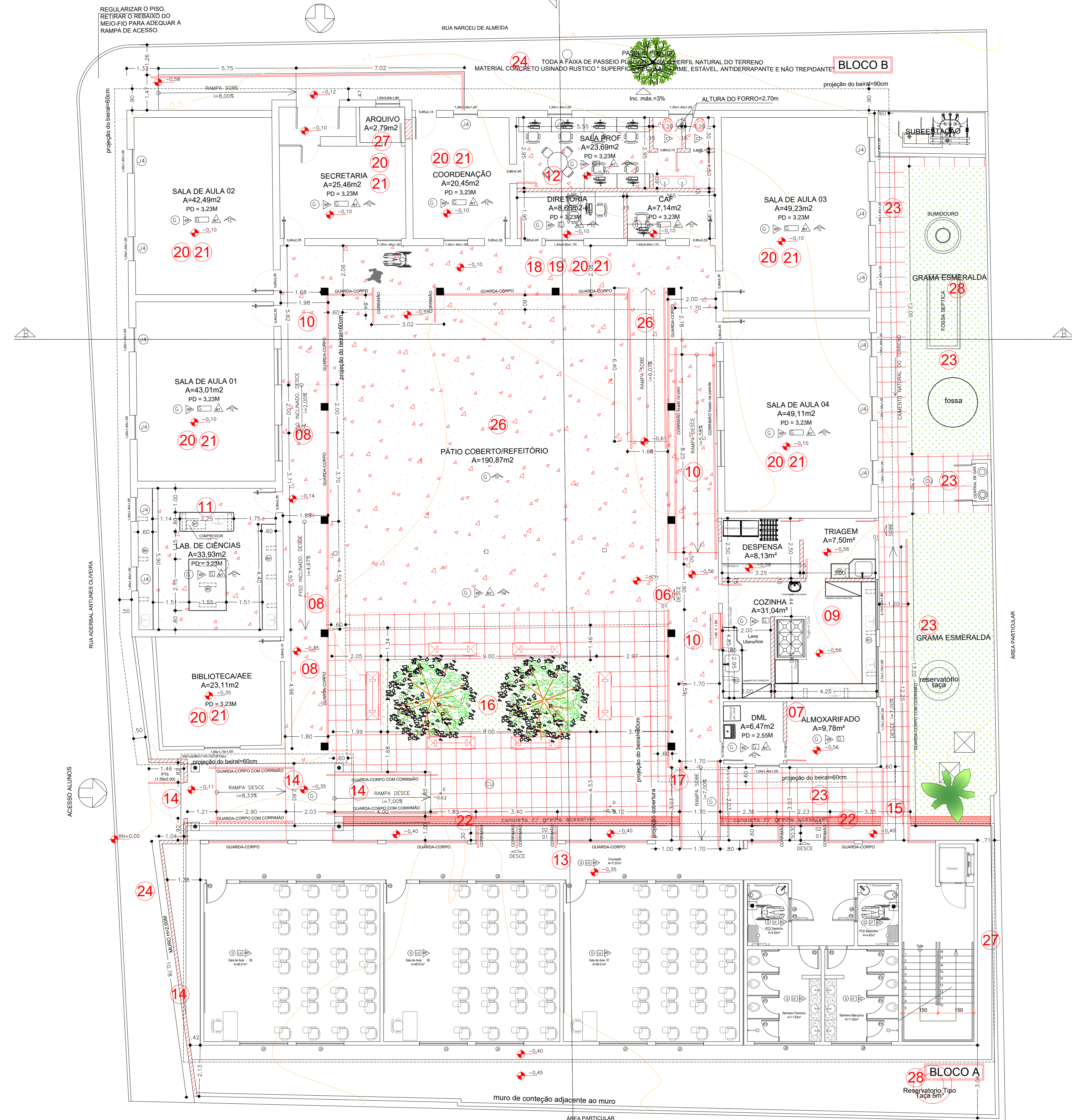

Implantação - CONSTRUIR
Escala 1:100



PLANTA DE SITUAÇÃO
SEM ESCALA

QUADRO DE ÁREAS		
ÁREA TERRENO:	1.485,88M²	
ÁREA CONSTRUIDA	SITUAÇÃO	
BLOCO A	552,20m²	A CONSTRUIR
BLOCO B	568,90	EXISTENTE
BLOCO C	165,90m²	EXISTENTE
ÁREA TOTAL CONSTRUÇÃO:	1.287,00m²	

LEGENDA

- GRAMA ESMERALDA (PLACAS)
- CONCRETO USINADO E=5CM
- CONCRETO USINADO E=7CM ESTACIONAMENTO
- DEMOLIR
- CONSTRUIR
- PROJ. COBERTURA
- ACIONADOR DE AUDIOVISUAL COM BOTOEIRA
- MAPA TATIL
- PLACA DE SINALIZAÇÃO EM BRAILLE

PAISAGISMO

- QUARESMEIRA
- PALMEIRA
- PALMEIRA TIPO ARECA

OBSERVAÇÃO: DEVIDO A NECESSIDADE DE INSTALAR A SUBESTAÇÃO NO LOCAL INDICADO, NÃO FOI POSSÍVEL ESTABELECEER ACESSO DE SERVIÇOS E, POR ISSO, SERÁ NECESSÁRIO QUE A UNIDADE ESCOLAR UTILIZE OS DEMAIS ACESSOS PARA USO DE SERVIÇOS.

LEGENDA - ACABAMENTOS E MATERIAIS					
PISO	TETO	PAREDE	COBERTURA	TELHADO	
01 GRANITINA	02 SEM FORRO	03 PORCELANATO	04 ESTRUTURA DE MADEIRA	05 TELHA CERÂMICA	06 TELHA DE CERMICA
07 CONCRETO USINADO	08 FORRO DE GESSO	09 PORCELANATO	10 ESTRUTURA DE MADEIRA	11 TELHA DE CERMICA	12 TELHA DE CERMICA
13 CERÂMICA	14 FORRO DE GESSO	15 REPEÇA PINTURA	16 ESTRUTURA DE MADEIRA	17 TELHA DE CERMICA	18 TELHA DE CERMICA
19 CONCRETO USINADO	20 L.A.P. COM PINTURA	21 REPEÇA PINTURA	22 ESTRUTURA DE MADEIRA	23 TELHA DE CERMICA	24 TELHA DE CERMICA
25 CONCRETO USINADO	26 L.A.P. COM PINTURA	27 REPEÇA PINTURA	28 ESTRUTURA DE MADEIRA	29 TELHA DE CERMICA	30 TELHA DE CERMICA
31 LAJOTA CERÂMICA	32 FORRO DE GESSO	33 REPEÇA PINTURA	34 ESTRUTURA DE MADEIRA	35 TELHA DE CERMICA	36 TELHA DE CERMICA
37 PISA ESMERALDA					

- OBSERVAÇÕES:
- Onde não tiver especificação de acabamento, seguir projeto específico.
 - Favor conferir medidas no local.
 - Qualquer dúvida consultar o autor do projeto ou a Gerência de Projetos e Infraestrutura.



ESTADO DE GOIÁS
SECRETARIA DE ESTADO DA EDUCAÇÃO
SUPERINTENDÊNCIA DE INFRAESTRUTURA
GERÊNCIA DE PROJETOS E INFRAESTRUTURA

GERÊNCIA DE PROJETOS E INFRAESTRUTURA
APROVADO _____
TÉCNICO RESPONSÁVEL PELA APROVAÇÃO

COLÉGIO ESTADUAL JOSÉ VALENTE

REFORMA E AMPLIAÇÃO

ENDEREÇO					
PRAÇA SÃO BENEDITO, S/N, CENTRO, NERÓPOLIS - GO.					
ÁREA DO TERRENO	ÁREA PERMEAB.	ÁREA EXISTENTE	ÁREA A DEMOLIR	ÁREA A CONSTRUIR	ÁREA TOTAL CONSTRUÇÃO
1.485,88M²		975,38M²	240,58M²	552,20M²	1.287,00M²
AUTOR: ARQ. KACIA HENDERSON BARBOSA - CAU A113791-3					
RT DA OBRA:					
PROPRIETÁRIO: SECRETARIA DE ESTADO DA EDUCAÇÃO - CNPJ: 01.408.705.0001-20 PREPOSTO: SÁBRIA SILVA VIEIRA VALENTE - CPF: 041.530.091-64					

ARQUITETURA

TIPO DE PROJETO					
PLANTA DE SITUAÇÃO PLANTA BAIXA - DEMOLIR PLANTA BAIXA - CONSTRUIR QUADRO DE ÁREAS ASSINATO:					
DATA:	ESCALA:	REVISÃO:	N. RRT / ART:		
FEVEREIRO/2024	INDICADA	000			
REV.	DATA	DESCRIÇÃO	VISTO		