

1 AMPLIAÇÃO BANHEIRO  
ESCALA 1:25

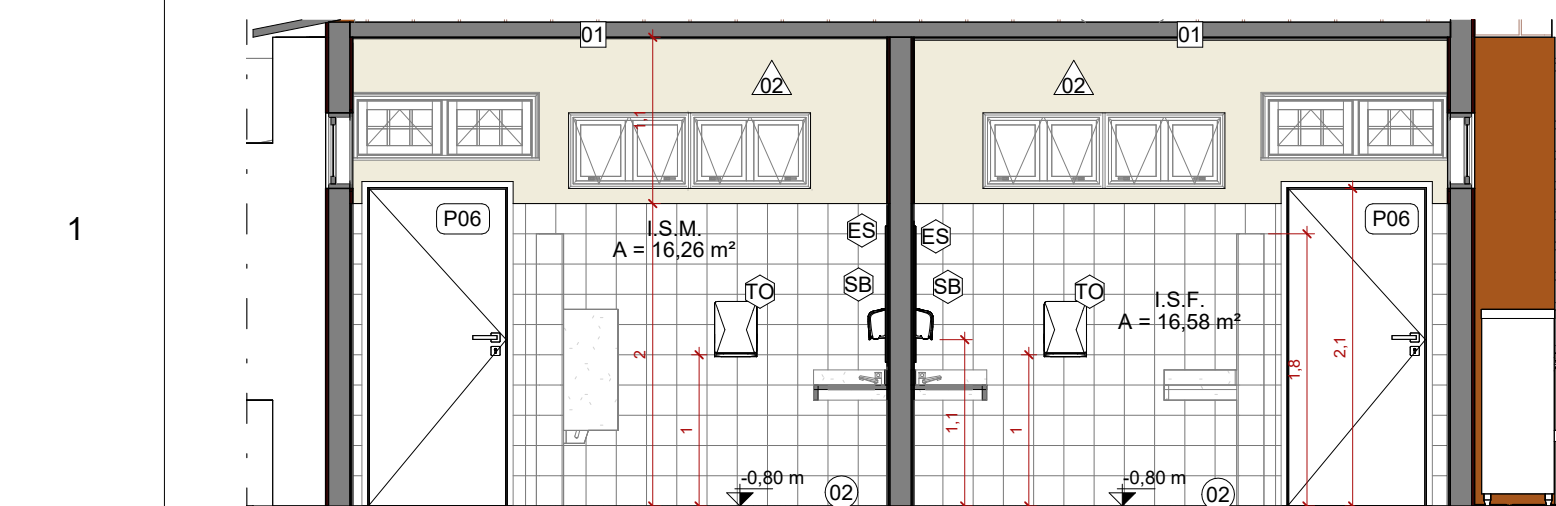

4 CORTE AMPLIAÇÃO BANHEIROS  
ESCALA 1:50

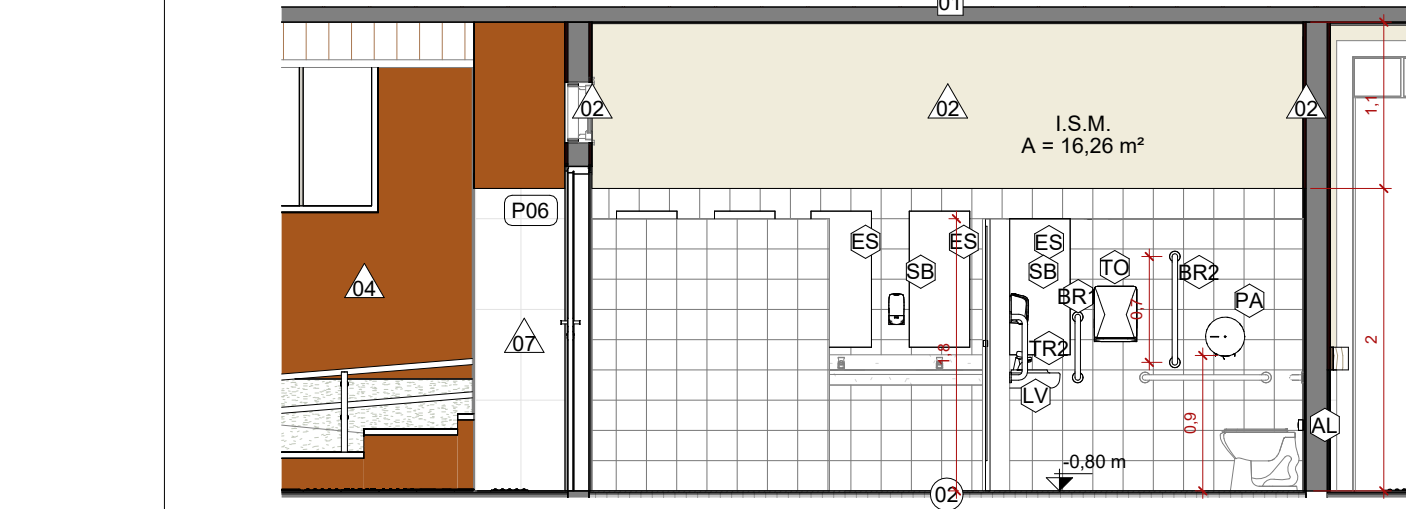

3 CORTE AMPLIAÇÃO BANHEIRO  
ESCALA 1:50

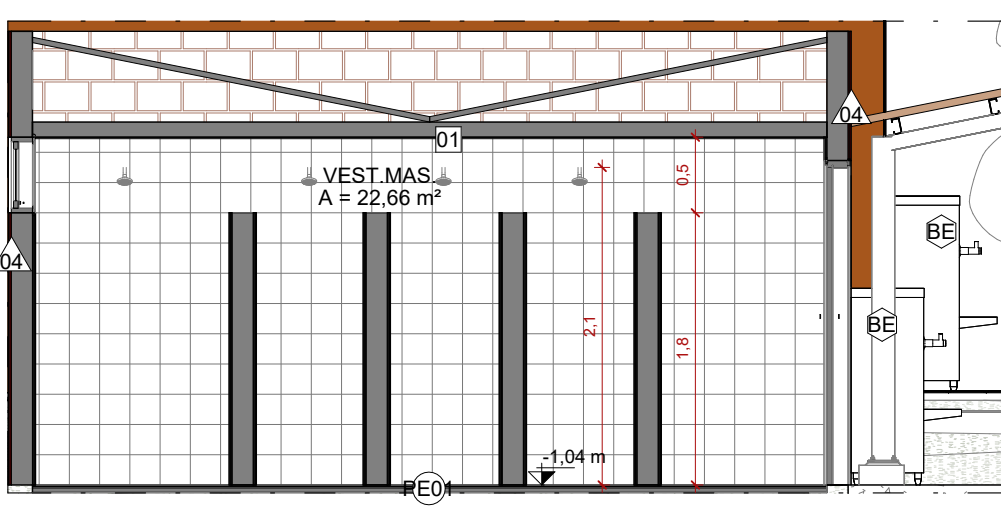

9 ELEVÇÃO VESTIÁRIO 2  
ESCALA 1:50

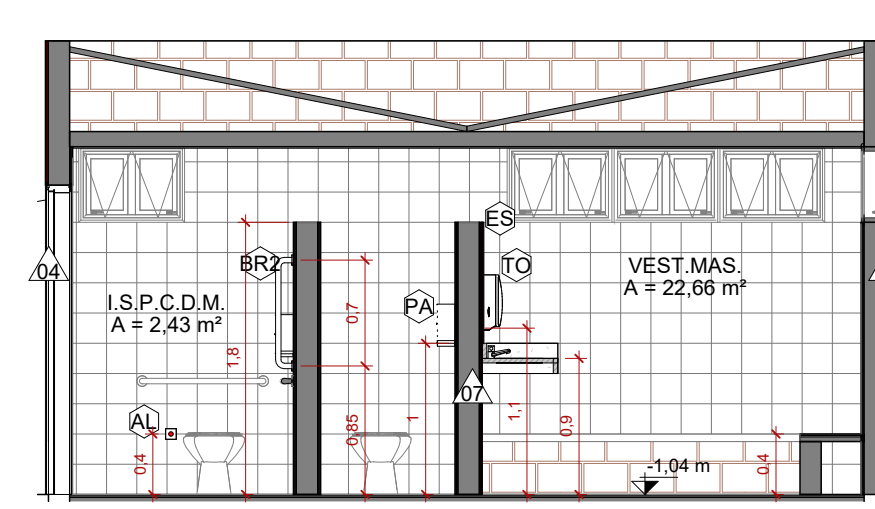

8 ELEVÇÃO VESTIÁRIO 1  
ESCALA 1:50

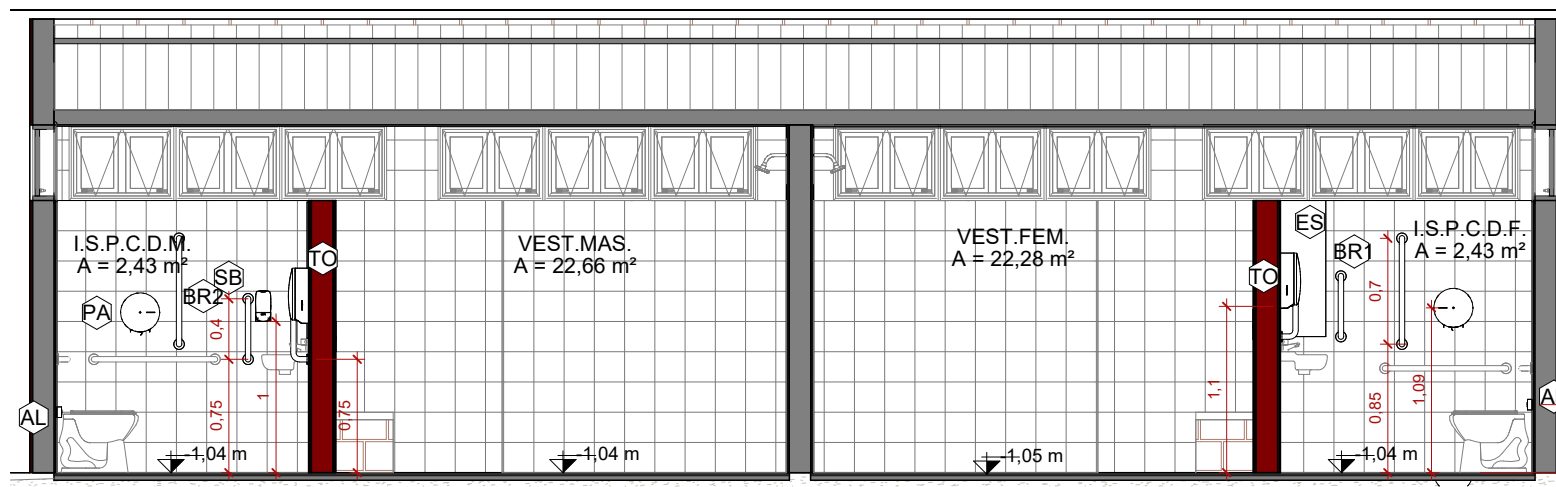

11 ELEVÇÃO VESTIÁRIO 3  
ESCALA 1:50

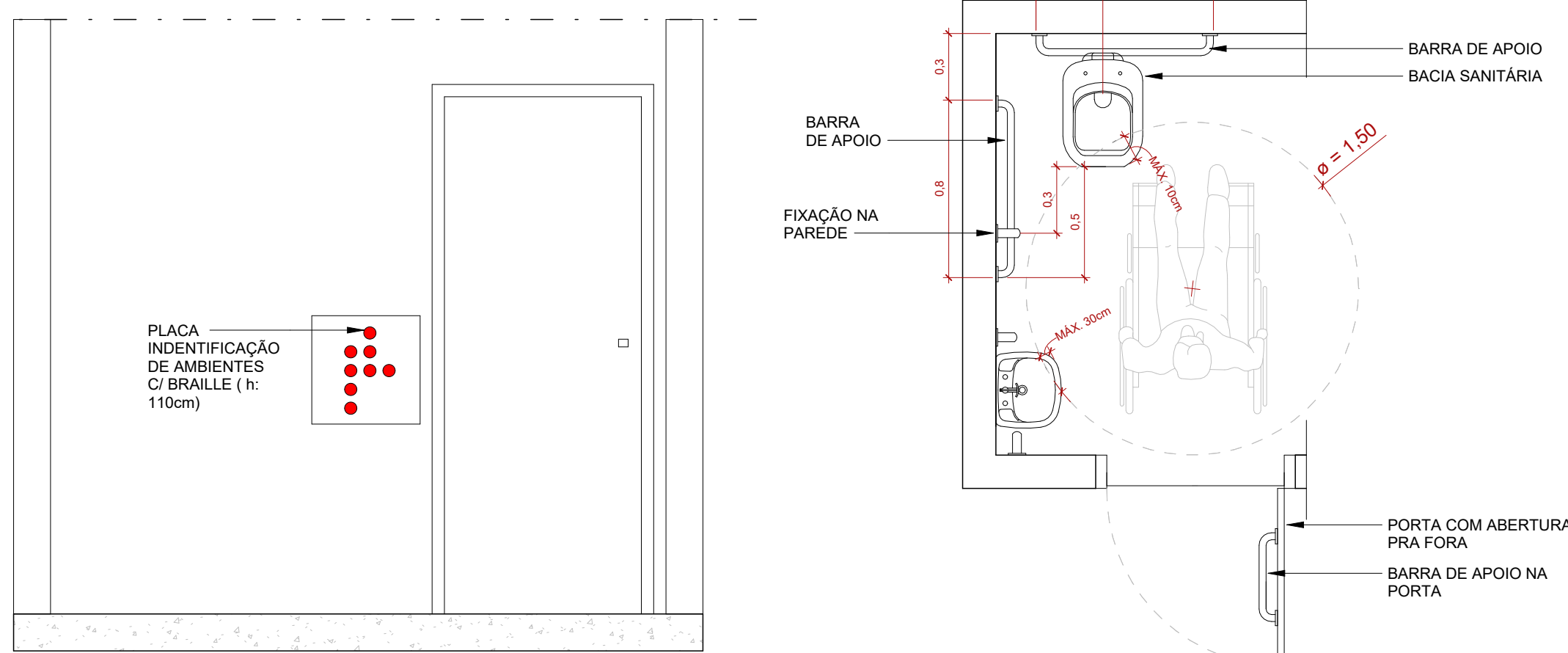

DETALHE PLACA BRAILLE  
ESCALA 1:25

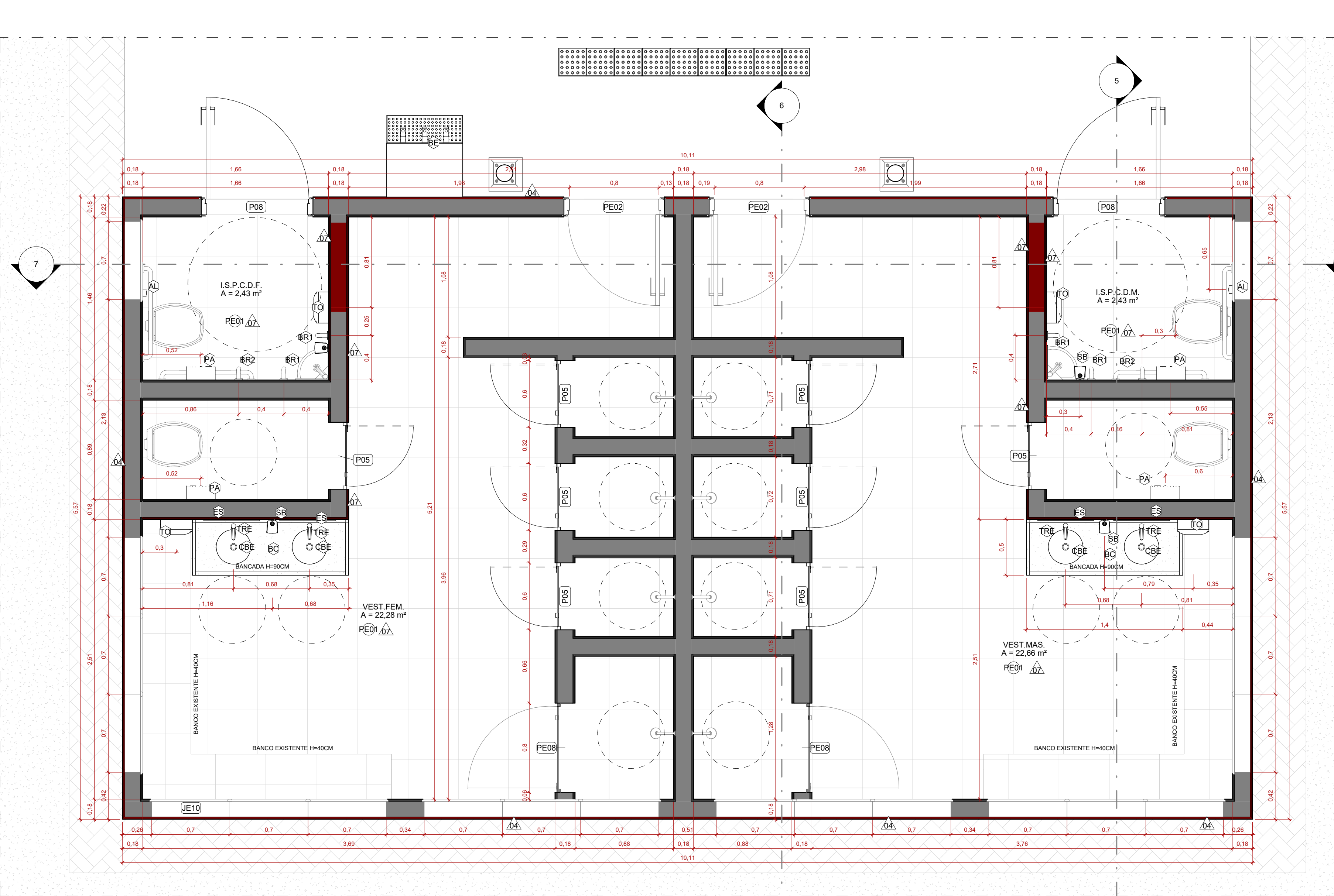

2 AMPLIAÇÃO VESTIÁRIO  
ESCALA 1:25

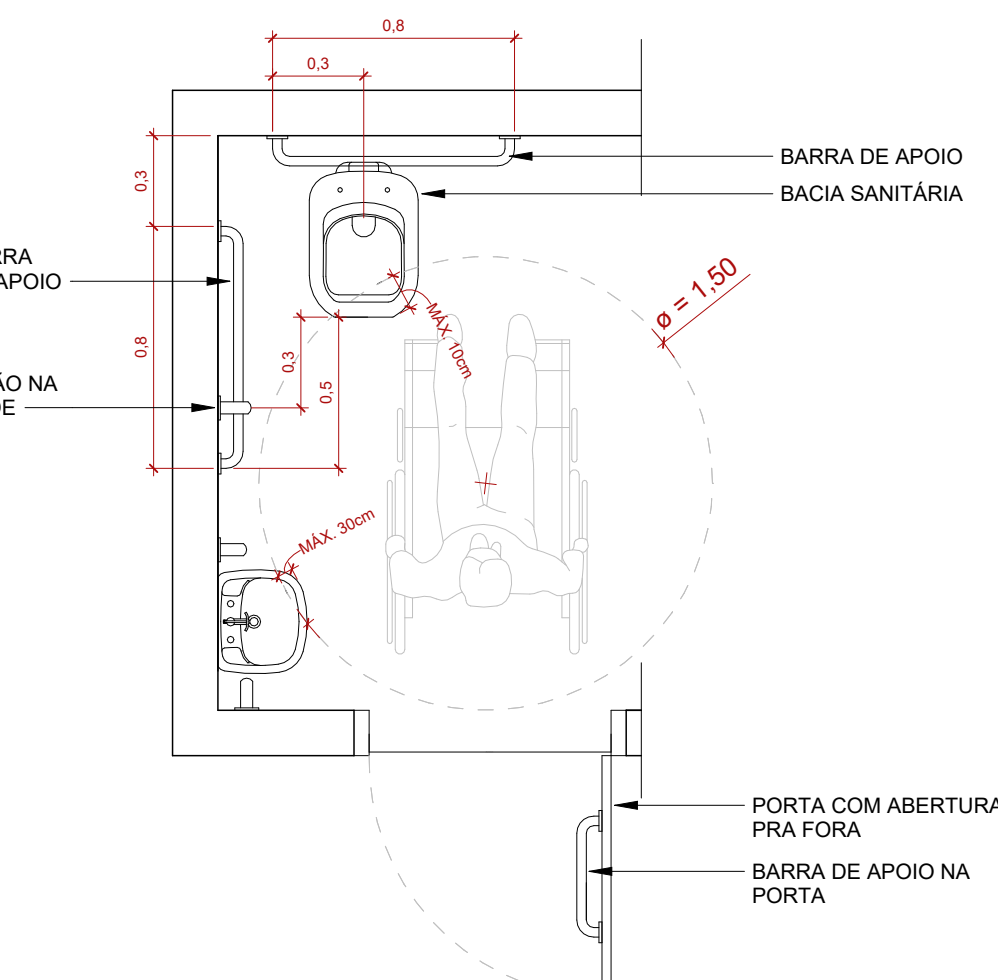

12 VISTA SUPERIOR DIMENSÕES MÍNIMAS  
ESCALA 1:25

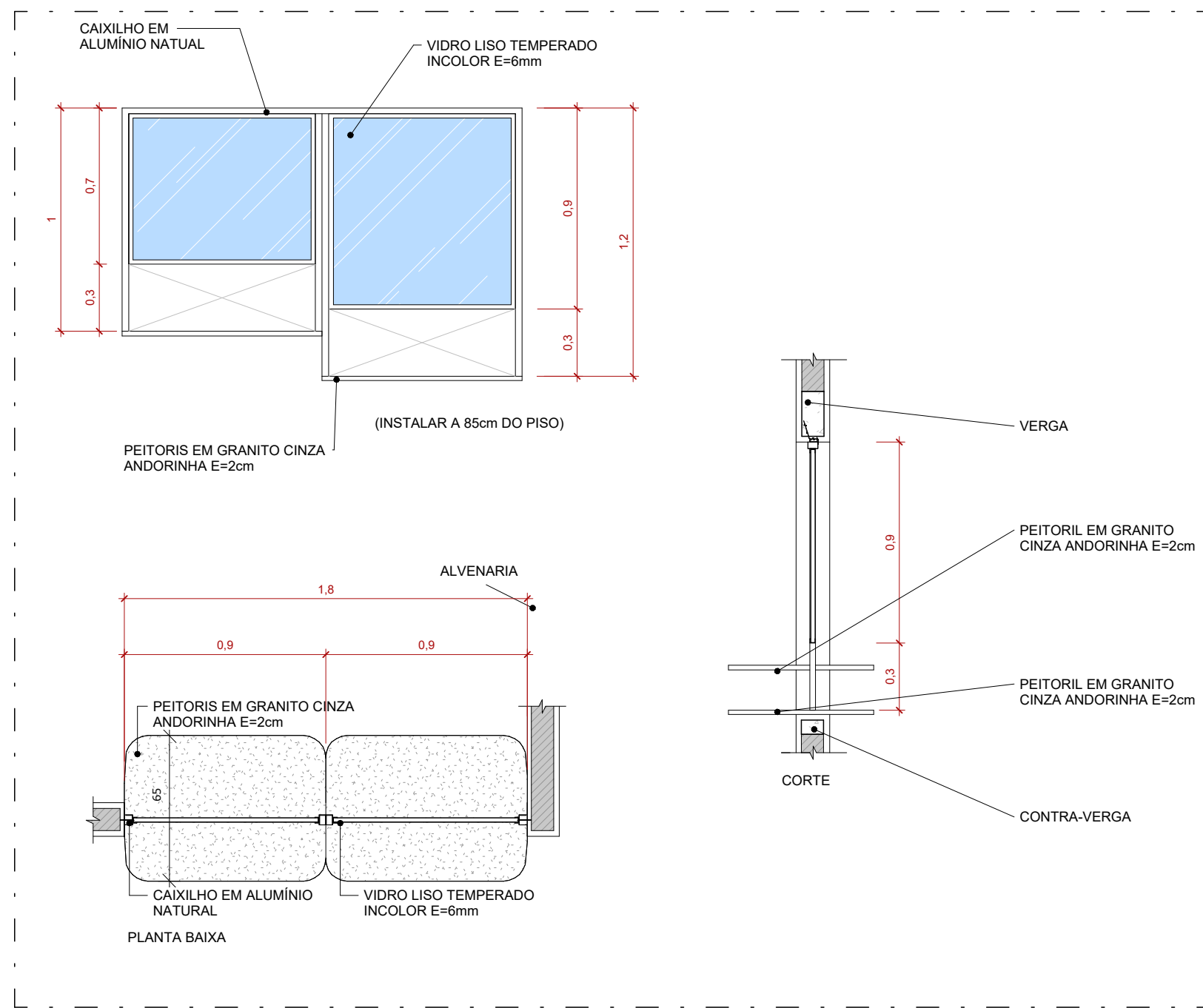

6 DETALHE GUICHÊ  
ESCALA 1:25

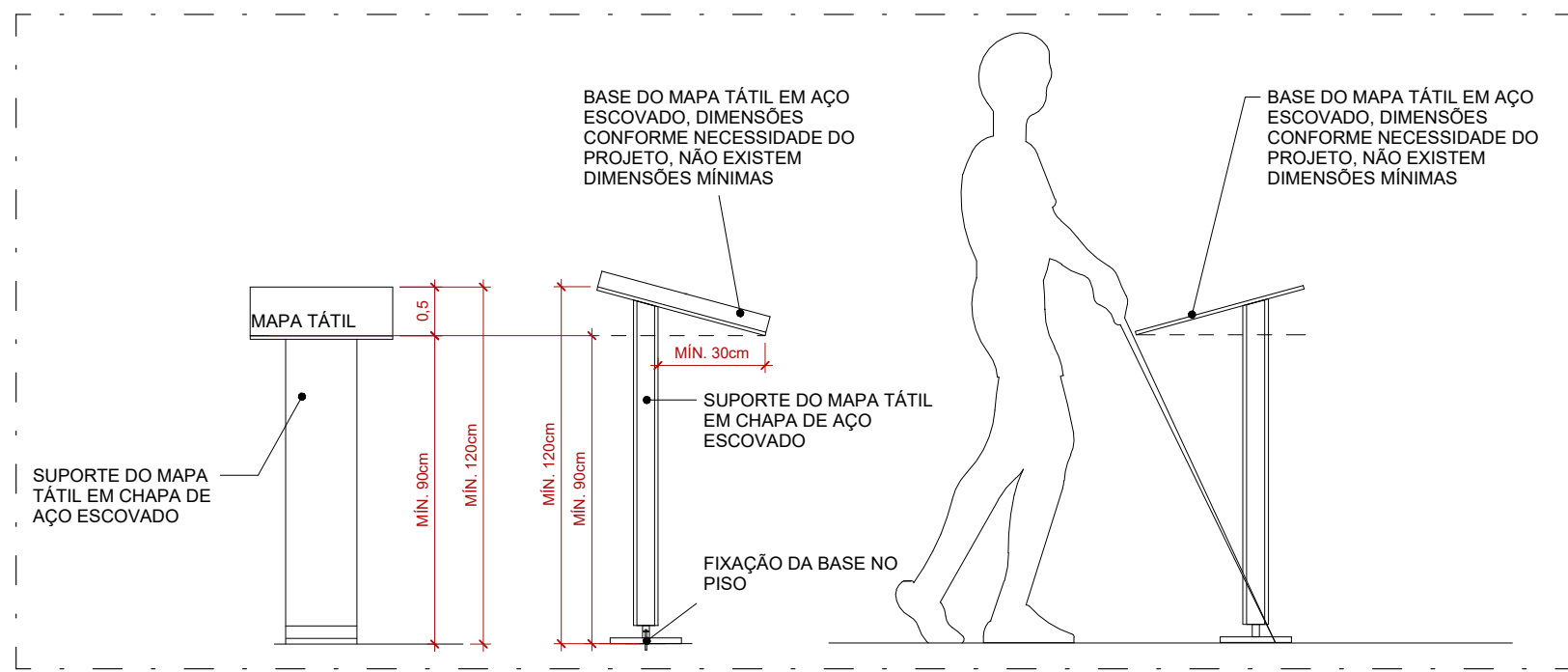

5 DETALHE CONSTRUTIVO DO MAPA TÁTIL  
ESCALA 1:75

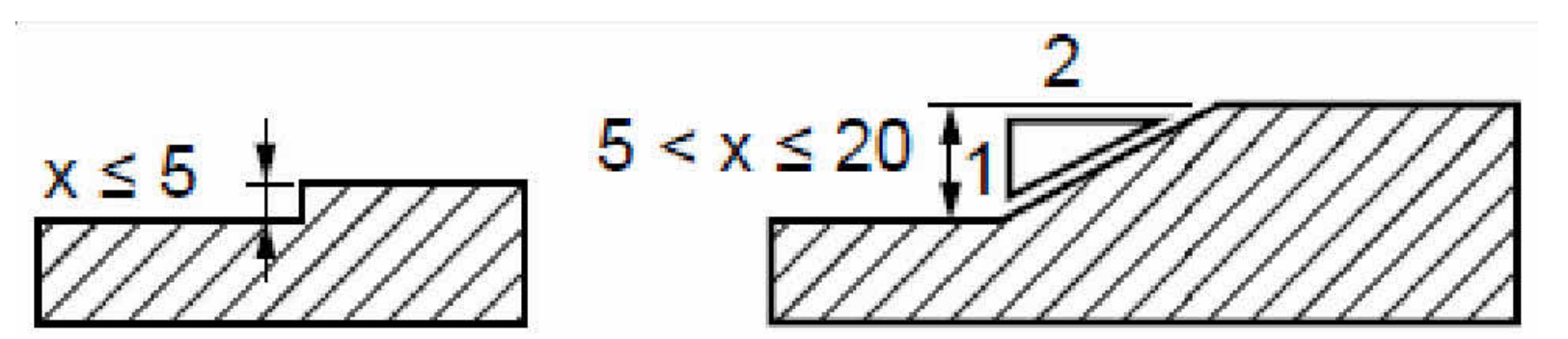

10 TRATAMENTO DE DESNÍVEL  
ESCALA 1:50

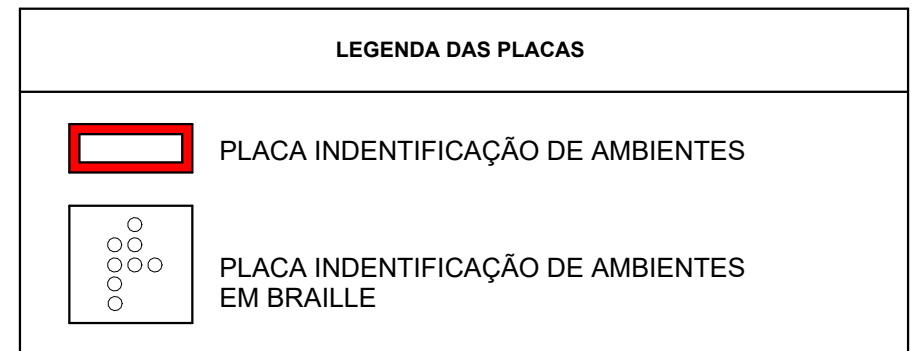

IDENTIFICAÇÃO DE PLACAS  
ESCALA 1:75

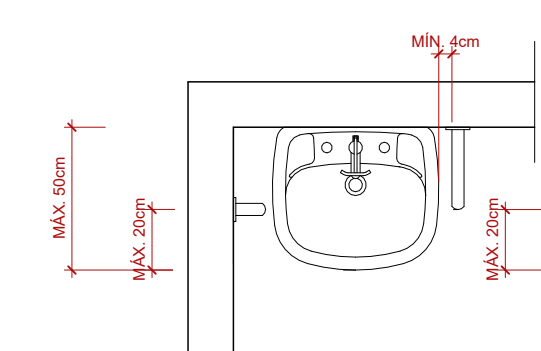

15 VISTA SUPERIOR LAVATÓRIO  
ESCALA 1:25



ESTADO DE GOIÁS  
SECRETARIA DE ESTADO DA EDUCAÇÃO  
SUPERINTENDÊNCIA DE INFRAESTRUTURA  
GERÊNCIA DE PROJETOS E INFRAESTRUTURA

GERÊNCIA DE PROJETOS E INFRAESTRUTURA  
APROVADO  
TÉCNICO RESPONSÁVEL PELA APROVAÇÃO

### CEPI MONT SERRAT

PROJETO EXECUTIVO DE ARQUITETURA

ENDEREÇO  
RUA 03, QD.14, S/Nº, MONT SERRAT, NOVO GAMA - GO

ÁREA DO TERRENO	ÁREA PERMEAB.	ÁREA EXISTENTE	ÁREA A DEMOLIR	ÁREA A CONSTRUIR	ÁREA TOTAL CONSTRUÇÃO
9229,09 m²	4002,81 m²	2470,31 m²	0,00 m²	0,00 m²	2470,31 m²

ELABORAÇÃO:  
CONSÓRCIO DIAMANTE ENGENHARIA

AUTOR: DÉBORA EVELYN CALDEIRA DE LACERDA - ARQUITETA E URBANISTA - CAU: A257897-2

RT DA OBRA:

PROPRIETÁRIO: SECRETARIA DE ESTADO DA EDUCAÇÃO CNPJ: 01.409.705/0001-20  
PREPOSTO: SABRINA SILVA VIEIRA VALENTE CPF: 041.530.091-64

### EXECUTIVO DE ARQUITETURA

TIPO DE PROJETO

AMPLIAÇÃO BANHEIRO  
AMPLIAÇÃO VESTIÁRIO  
DETALHES GERAIS

ASSUNTO:

DATA: MAR/2025 ESCALA: INDICADA REVISÃO: 03 Nº RRT/ART:

REV.	DATA	DESCRIÇÃO	REVISÃO	VISTO	DECL.
03	03/2025				