

Corte AA
Esc.: 1:100

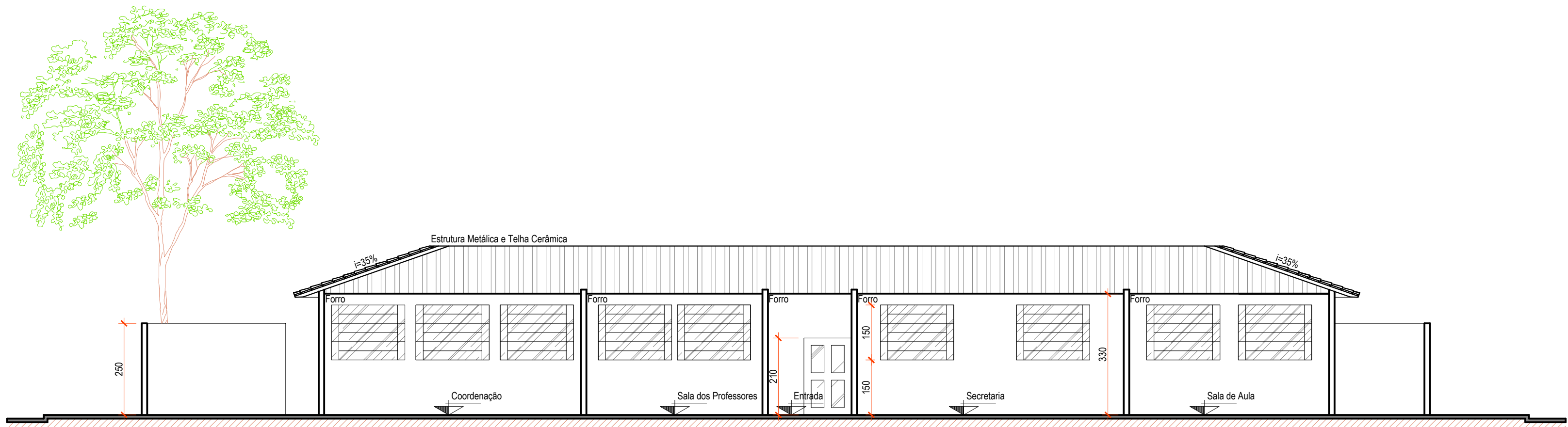

Corte BB
Esc.: 1:100



Fachada 01
Esc.: 1:100

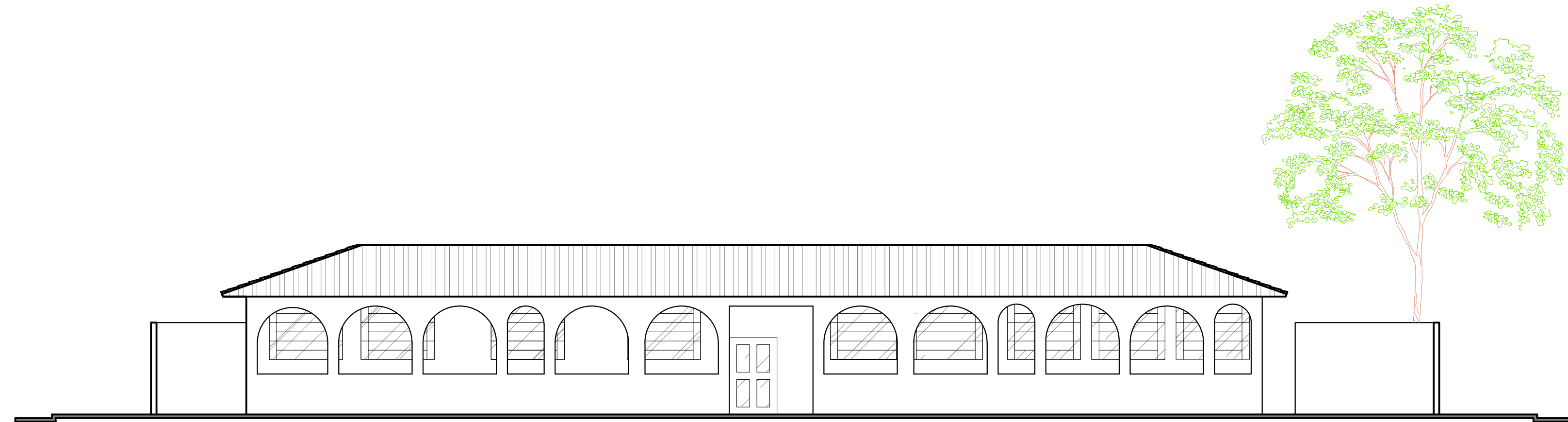

Fachada 02
Esc.: 1:100

ESTADO DE GOIÁS
SECRETARIA DE ESTADO DA EDUCAÇÃO
SUPERINTENDÊNCIA DE INFRAESTRUTURA
GERÊNCIA DE PROJETOS E INFRAESTRUTURA

GERÊNCIA DE PROJETOS E INFRAESTRUTURA

APROVADO

_____/____/____

TÉCNICO RESPONSÁVEL PELA APROVAÇÃO

EE RAFAEL NASCIMENTO

REFORMA

ENDEREÇO

PRAÇA ALFREDO OLÍMPIO DA SILVEIRA - CENTRO - CEP: 75.920-000 - SANTA HELENA DE GOIÁS / GOIÁS

ÁREA DO TERRENO	ÁREA PERMEAB.	ÁREA EXISTENTE	ÁREA A DEMOLIR	ÁREA A CONSTRUIR	ÁREA TOTAL CONSTRUÇÃO
9.582,39m ²		1.483,39m ²			1.483,39m ²

AUTOR: THALES GONIM ZORZETTI ARES - ARQUITETO E URBANISTA - CAU 48866-4

Thales Gonzim Zorzetti Ares
Salmirio Silva Vieira Valente
Gerente de Projetos e Infraestrutura
Arquiteto e Urbanista - CREA 145302-1

PRÓPRIETÁRIO: SECRETARIA DE ESTADO DA EDUCAÇÃO - GOIÁS - CEP: 75.920-000-100
PREPOSTO: SABRINA SILVA VIEIRA VALENTE

CPF: 041.530.091-64

ARQUITETURA

TIPO DE PROJETO

CORTES
FACHADAS

ASSUNTO

DATA	ESCALA	REVISÃO	Nº PROJETO
JULHO/2024	INDICADA	00	14530218

REV.	DATA	DESCRIÇÃO	VISTO

3/3
FOLHA