

2 CORTE AA  
ESCALA 1:150

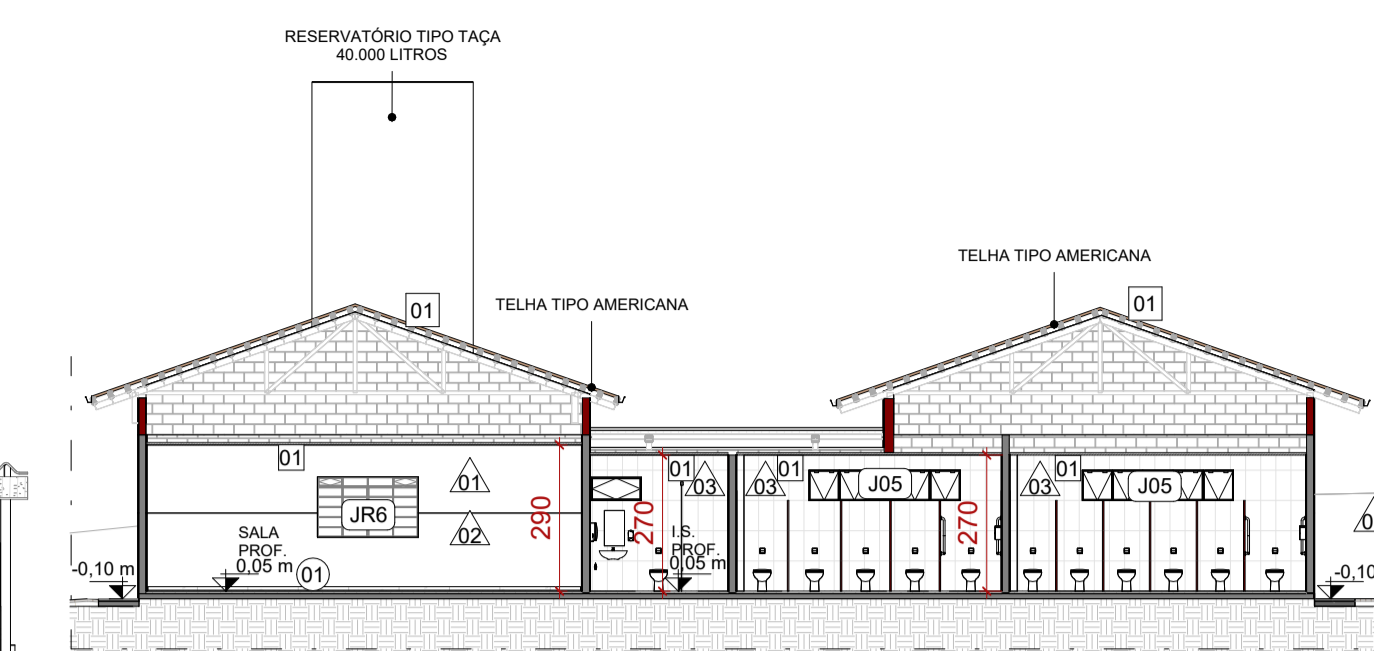

3 CORTE BB  
ESCALA 1:150

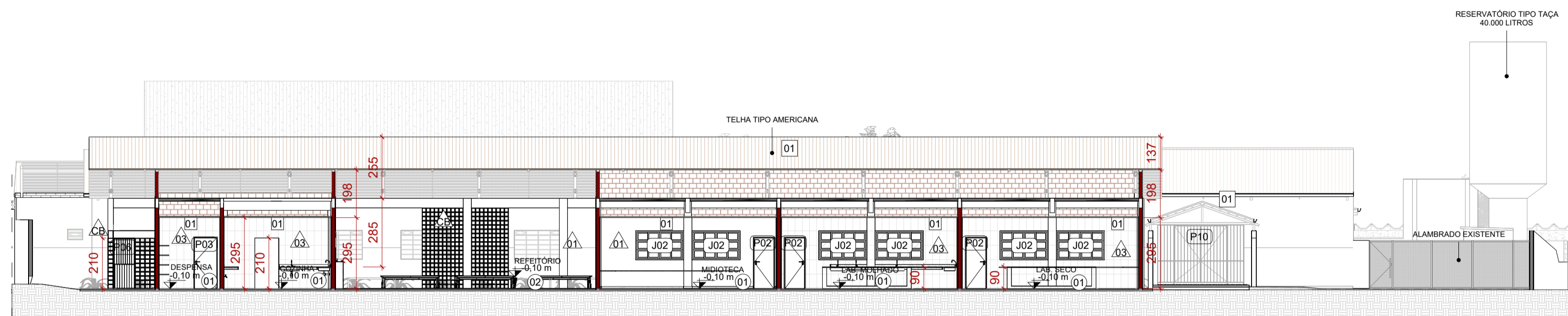

4 CORTE CC  
ESCALA 1:150



6 FACHADA 1  
ESCALA 1:150

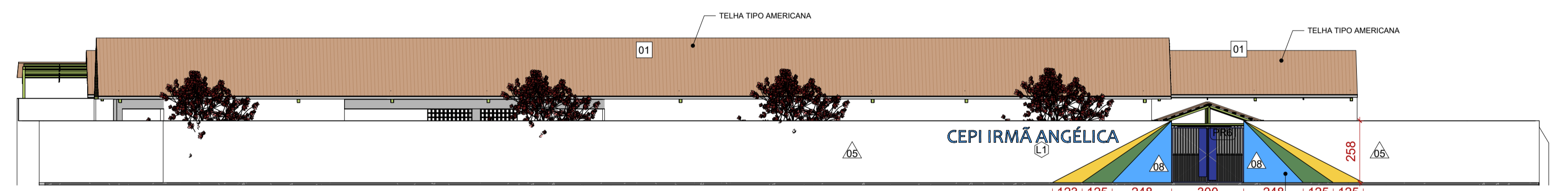

7 FACHADA 2  
ESCALA 1:150

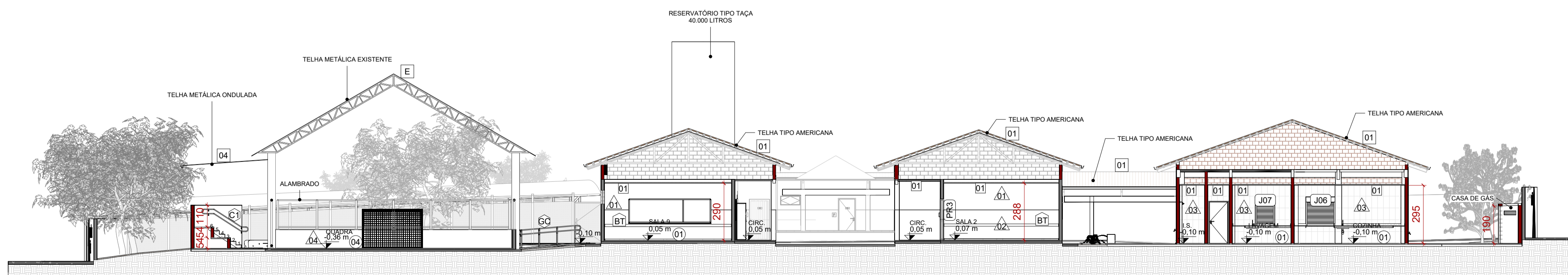

5 CORTE DD  
ESCALA 1:150

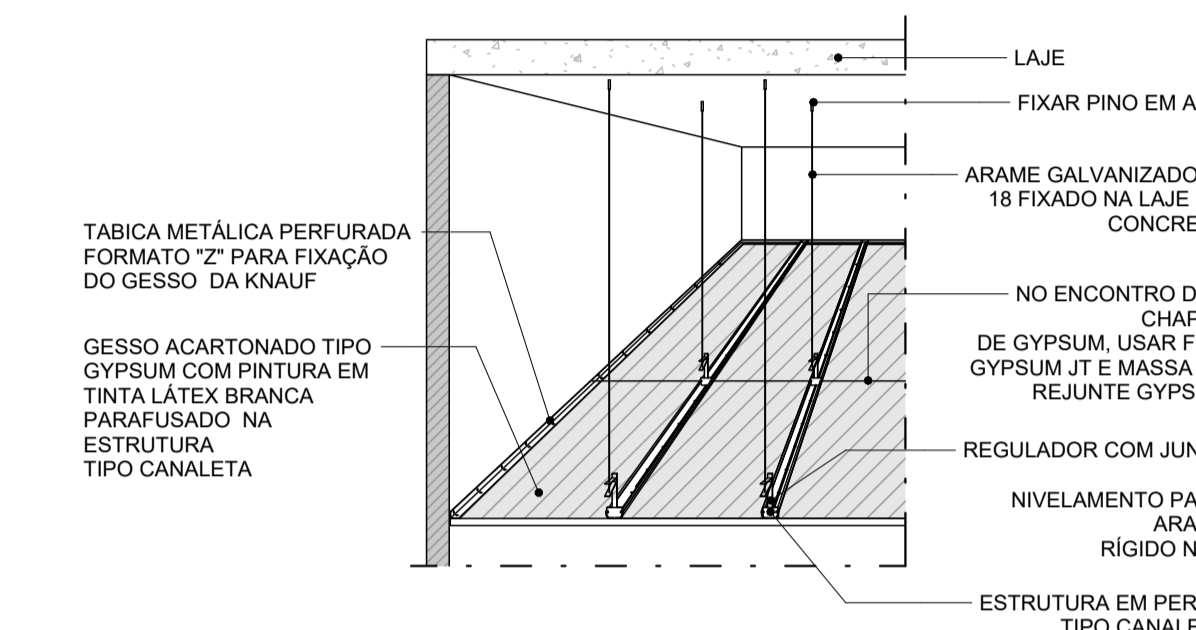

9 FORRO - VISTA  
ESCALA 1:5

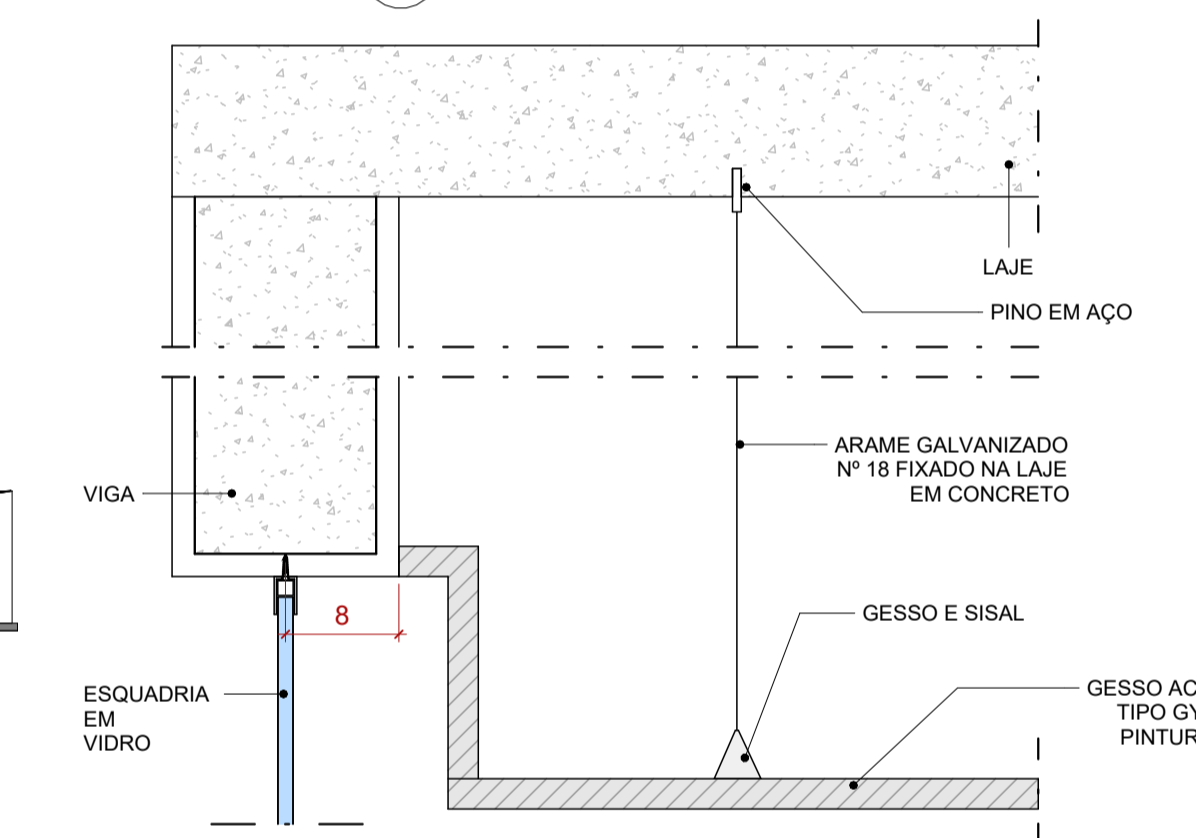

8 FORRO - FIXAÇÃO  
ESCALA 1:5

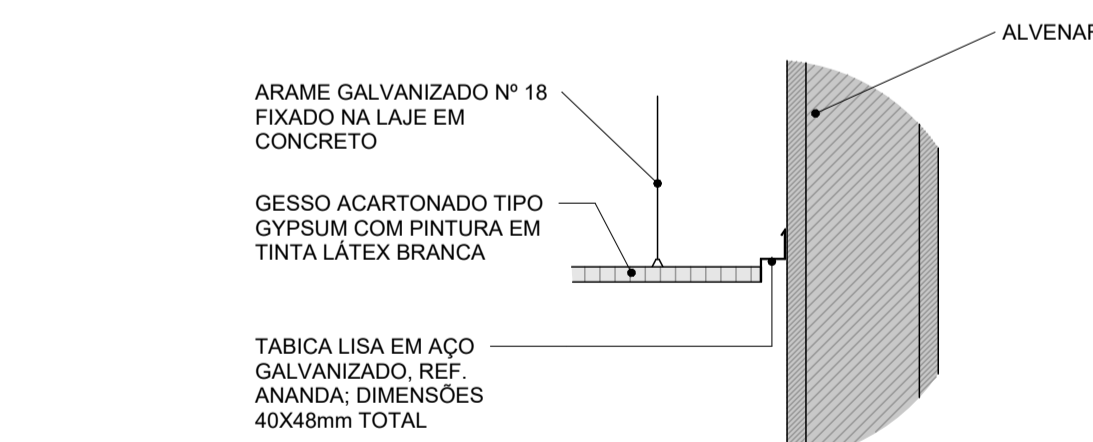

1 FORRO - AMPLIAÇÃO  
ESCALA 1:10

ACABAMENTO DE PAREDE			
CÓD.	DESCRIÇÃO	FABRICANTE	Área
01	PAREDE A SER PINTADA COM TINTA LÁTEX 2 DEMÃOS NA COR BRANCA	REF.: SUVINIL OU EQUIVALENTE	773,07 m <sup>2</sup>
02	PAREDE A SER PINTADA COM TINTA ESMALTE SINTÉTICO PARA PAREDES - 2 DEMÃOS COM SELADOR - NA COR CINZA	REF.: SUVINIL OU EQUIVALENTE	456,25 m <sup>2</sup>
03	REVESTIMENTO EM PORCELANATO RETIFICADO, COM SUPERFÍCIE MATE, NA COR BRANCO, DIM: 30x60CM	REF.: PORTOBELLO OU EQUIVALENTE	669,13 m <sup>2</sup>
04	PAREDE EM MASSA COM MASSA CORRIDA E PINTADA COM TINTA ACRÍLICA NA COR AZUL	REF.: SUVINIL OU EQUIVALENTE	81,79 m <sup>2</sup>
05	MURO A SER REBOCADO E PINTADO COM TINTA PVA LÁTEX 2 DEMÃOS SEM SELADOR NA COR BRANCA	REF.: SUVINIL OU EQUIVALENTE	1236,10 m <sup>2</sup>
06	PAREDE A SER PINTADA COM TINTA PVA LÁTEX 2 DEMÃOS SEM SELADOR NA COR BRANCA	REF.: SUVINIL OU EQUIVALENTE	1270,75 m <sup>2</sup>
07	PAREDE A SER PINTADA COM TINTA PVA LÁTEX 2 DEMÃOS SEM SELADOR NA COR CINZA	REF.: SUVINIL OU EQUIVALENTE	644,57 m <sup>2</sup>
08	PAREDE A SER REBOCADA E PINTADA COM TINTA PVA LÁTEX 2 DEMÃOS SEM SELADOR NAS CORES: AZUL, VERDE E AMARELO	REF.: SUVINIL OU EQUIVALENTE	21,92 m <sup>2</sup>

PISOS			
CÓD.	DESCRIÇÃO	FABRICANTE	Área
01	PISO EM GRANITINA NA COR NATURAL C/ RODAPÉ 7CM DO MESMO MATERIAL	MOLDADO IN LOCO	1407,88 m <sup>2</sup>
02	PISO EM CONCRETO LAMINADO USINADO, COM PINTURA NA COR CINZA - PREVER JUNTAS DE DILATAÇÃO A CADA 2 METROS	MOLDADO IN LOCO	1386,80 m <sup>2</sup>
03	PINTURA DE PISO QUADRA COM TINTA EPOXI, APLICAÇÃO MANUAL, 2 DEMÃOS, INCLUI PRIMER EPOXI, NA COR AZUL E AMARELO	REF.: SUVINIL OU EQUIVALENTE	254,46 m <sup>2</sup>
04	PINTURA DE PISO DEMARCAÇÃO DE FAIXA DE QUADRA POLIESPORTIVA COM TINTA EPOXI, E = 5CM, APLICAÇÃO MANUAL, COR: BRANCO	NS BRASIL OU EQUIVALENTE	9,12 m <sup>2</sup>
05	PISO EM CONCRETO DESEMPENADO - PINTURA NA COR CINZA	REF.: SUVINIL OU EQUIVALENTE	35,32 m <sup>2</sup>
SO	SOLEIRA EM GRANITINA NA COR NATURAL	MOLDADO IN LOCO	0,13 m <sup>2</sup>

DIVISÓRIAS			
CÓD.	DESCRIÇÃO	FABRICANTE	Área
DV	DIVISÓRIA DE GRANITO POLIDO NAS FACES EXPOSTAS, H=180cm (SANITÁRIOS E CHUVEIROS) H=120cm (MICTÓRIO)	CONFORME FORNECEDOR	25,26 m <sup>2</sup>

FORRO E ACABAMENTOS DE TETO			
CÓD.	DESCRIÇÃO	FABRICANTE	Área
01	FORRO EM GESSO ACARTONADO A SER EMASSADO E PINTADO COM TINTA ACRÍLICA PREMIUM FOSCA	REF.: GYPSUM OU EQUIVALENTE / SUVINIL OU EQUIVALENTE	961,46 m <sup>2</sup>
02	LAJE EM MASSA COM MASSA PVA DUAS DEMÃOS E PINTADA COM PVA LÁTEX 2 DEMÃOS SEM SELADOR	REF.: SUVINIL OU EQUIVALENTE	153,36 m <sup>2</sup>

RODAPÉS			
CÓD.	DESCRIÇÃO	FABRICANTE	Comprimento
01	RODAPÉ EM GRANITINA NA COR NATURAL	MOLDADO IN LOCO	36428,60
BT	BATE CADEIRA EM MADEIRA H=12CM	CONFORME FORNECEDOR	24101,93

DIVERSOS			
CÓD.	DESCRIÇÃO	FABRICANTE	QUANT.
BD1	BEBEDOURO DE DUAS ALTURAS EM AÇO INOX	CONFORME FORNECEDOR	1
BD2	BEBEDOURO INDUSTRIAL EM AÇO INOX	CONFORME FORNECEDOR	1
GL	TRAVE TUBULAR EM ALUMÍNIO PARA QUADRA DIM.: 310X80	CONFORME FORNECEDOR	2
L1	LETREIRO EM PAREDE FEITO A PINCEL, PINTADA COM TINTA PVA LÁTEX 2 DEMÃOS SEM SELADOR NA COR AZUL, FONTE, ARIAL, ALTURA: 50CM	MOLDADO IN LOCO	3
MT	MAPA TÁTIL	CONFORME FORNECEDOR	1
RT	RESERVATÓRIO TAÇA 40,000L - CONFORME PROJETO HIDROSSANITÁRIO	CONFORME FORNECEDOR	1

LEGENDA			
EXISTENTE	A CONSTRUIR	A DEMOLIR	JARDIM



**ESTADO DE GOIÁS**  
SECRETARIA DE ESTADO DA EDUCAÇÃO  
SUPERINTENDÊNCIA DE INFRAESTRUTURA  
GERÊNCIA DE PROJETOS E INFRAESTRUTURA

GERÊNCIA DE PROJETOS E INFRAESTRUTURA  
APROVADO \_\_\_\_\_  
TÉCNICO RESPONSÁVEL PELA APROVAÇÃO

**CENTRO DE ENSINO EM PERÍODO INTEGRAL IRMÃ ANGÉLICA**

ENDEREÇO  
AV INDEPENDENCIA, SN Q 4 L 9. JARDIM MONTE CRISTO.  
74968-350 Aparecida de Goiânia - GO

ÁREA DO TERRENO	ÁREA PERMEAB.	ÁREA EXISTENTE	ÁREA A DEMOLIR	ÁREA A CONSTRUIR	ÁREA TOTAL CONSTRUÇÃO
4682,10 m <sup>2</sup>	1787,31 m <sup>2</sup>	1372,15 m <sup>2</sup>	0,00 m <sup>2</sup>	844,02 m <sup>2</sup>	2216,17 m <sup>2</sup>

ELABORAÇÃO:  
**CONSORCIO DIAMANTE ENGENHARIA**  
AV. BARÃO HOMEM DE MELO, Nº 3280 - NOVA GRANADA  
BELO HORIZONTE - MG - CEP: 30.694-080  
TEL: (31) 3347-4405 / (31) 3347-7079 / (31) 3571-1920  
EMAIL: contato@grupoprojetoaengenharia.com.br

AUTOR: DEBORA EVELYN CALDEIRA DE LACERDA - ARQUITETA E URBANISTA - CAU: A257897-2

RT DA OBRA: \_\_\_\_\_

PROPRIETÁRIO: SECRETARIA DE ESTADO DA EDUCAÇÃO CNPJ: 01.409.705.000-12  
PREPOSTO: SABRINA SILVA VIEIRA VALENTE CPF: 041.530.091-64

**EXECUTIVO DE ARQUITETURA**

TIPO DE PROJETO: \_\_\_\_\_

CORTES FACHADAS: \_\_\_\_\_

ASSUNTO: \_\_\_\_\_

DATA: DEZ/2024 ESCALA: INDICADA REVISÃO: 03 Nº RRT/ART: \_\_\_\_\_

REV.	DATA	DESCRIÇÃO	VISTO
01	12/24	PARA APROVAÇÃO	DEBORA
02	12/24	PARA APROVAÇÃO	DEBORA
03	12/24	PARA APROVAÇÃO	DEBORA

4 / 8

FOLHA: \_\_\_\_\_