

NOTAS GERAIS

1 - QUANDO NÃO INDICADAS, COTAS EM CENTÍMETROS(CM) E DIÂMETROS EM MILÍMETROS(MM).  
2 - NÃO SERÃO PERMITIDAS MAIS QUE 2 (DUAS) CURVAS ENTRE CAIXAS DE PASSAGEM EM TRECHOS DE TUBULAÇÕES.  
3 - DEVERÃO SER INSTALADAS BUCHAS E ARRUELAS DE ACABAMENTO EM TODAS AS EXTREMIDADES DOS ELTROTUDOS.  
4 - TODOS OS CABOS UTP'S A SEREM INSTALADOS DEVERÃO SER CATEGORIA 6.  
5 - TODOS OS TRECHOS DE ELTROTUDOS E DUTOS, DEVERÃO SER PREVIAMENTE SONDAOS ANTES DA PASSAGEM DOS CONDUTORES, COM ARAME GALVANIZADO Nº 14 AWG.  
6 - TODOS OS CABOS DEVERÃO SER IDENTIFICADOS COM ANILHAS NO INÍCIO E FINAL DE LINHAS, NAS CAIXAS DE PASSAGEM E PONTOS DE SAÍDA.  
7 - DEVERÃO SER AGRUPADOS, CHICOTEADOS E IDENTIFICADOS TODOS OS CABOS UTP'S QUE SEQUEM PARA O MESMO DESTINO, SEPARANDO PORÉM CABOS PRIMÁRIOS DE SECUNDÁRIOS.  
8 - DEVE-SE EVITAR A INSTALAÇÃO DE CABEAMENTO ESTRUTURADO EM ÁREAS ONDE EXISTAM FONTES DE INTERFERÊNCIA ELETROMAGNÉTICA OU DE RÁDIO FREQUÊNCIA.  
9 - DEVERÃO SER REALIZADOS TESTES DE CONFIRMAÇÃO DE CATEGORIA 6 PARA TODOS OS CABOS UTP'S INSTALADOS. OS LAUDOS DO TESTE DEVERÃO SER ASSINADOS POR RESPONSÁVEL TÉCNICO PELOS TESTES E DEVERÁ SER ENTREGUE O CERTIFICADO DE GARANTIA NA TRANSMISSÃO NA CATEGORIA 6. NOS TESTES DE CABEADO DOS UTP'S DEVERÃO CONSTAR, NO MÍNIMO, OS SEGUINTE PARÂMETROS: NEXT, ATENUAÇÃO, COMPRIMENTO DO CABO, RELAÇÃO SINAL/RUÍDO E NOR.  
10 - TODOS OS CABOS LÓGICOS E TELEFÔNICOS DEVERÃO TER FOLGA DE 3,0m NO RACK.  
11 - TODOS OS MATERIAIS INDICADOS NESTE PROJETO DEVERÃO SER NOVOS, DEVENDO SER PREVISTO FORNECIMENTO E MONTAGEM.  
12 - TODAS AS TOMADAS (PONTOS DE SAÍDA DE COMUNICAÇÕES) DEVERÃO SER VISIVELMENTE IDENTIFICADOS DE ACORDO COM LOCAL OU TIPO DE INSTALAÇÃO E COM O Nº. DOS PONTOS QUE REPRESENTAM. ESTA IDENTIFICAÇÃO DEVERÁ SER REALIZADA NOS BLOCOS DE CONEXÃO DE ORIGEM (ATRAVÉS DE FITAS ESPECIAIS), NOS CABOS DURANTE OS PERCURSOS (ATRAVÉS DE ETIQUETAS INCLIVAS) E NAS TOMADAS (ATRAVÉS DE ETIQUETAS ACESSÁIS).  
13 - AO LADO DE CADA TOMADA DE TELECOMUNICAÇÕES DEVERÁ SER INSTALADA 1 TOMADA ELÉTRICA - VER PROJETO ELÉTRICO.  
14 - DEVERÃO SER INSTALADAS PLAQUETAS DE IDENTIFICAÇÃO EM TODAS AS ELTROTALHAS DE CABEAMENTO ESTRUTURADO.  
15 - UTILIZAR SOMENTE MATERIAL PADRONIZADO PELA CONCESSIONÁRIA.  
16 - UTILIZAR CURVAS DE RAIO LONGO, PADRÃO COMERCIAL, NUNCA UTILIZE JOELHOS COMO CURVAS.  
17 - AS COTAS DE ALTURAS DE CAIXAS, QUADROS, TOMADAS E ELTROTUDOS INDICADOS REFEREM-SE AO EIXO DOS MESMOS EM RELAÇÃO AO PISO ACABADO.  
18 - ESSE PROJETO FOI ELABORADO DE ACORDO COM A NORMA NBR-14565 DA ABNT.

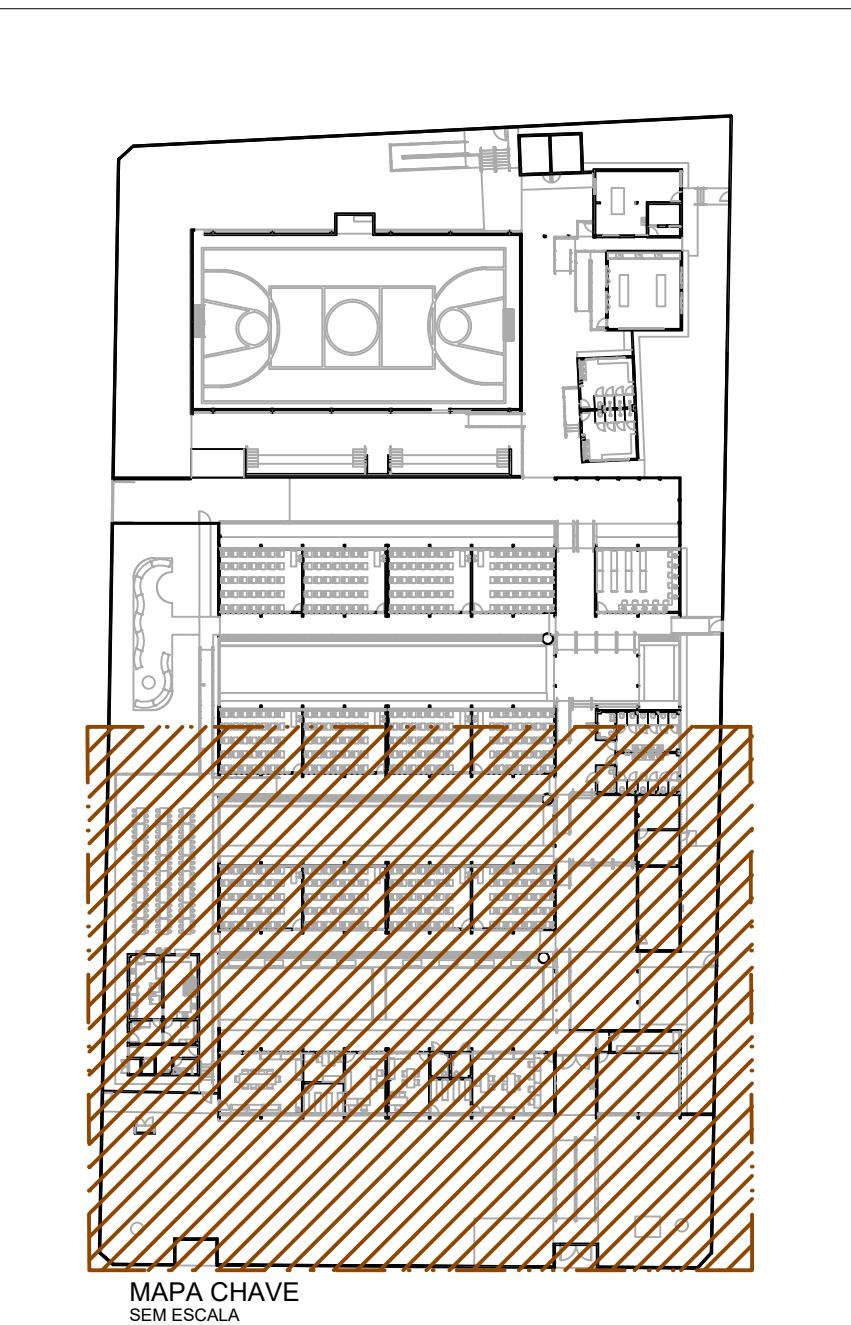
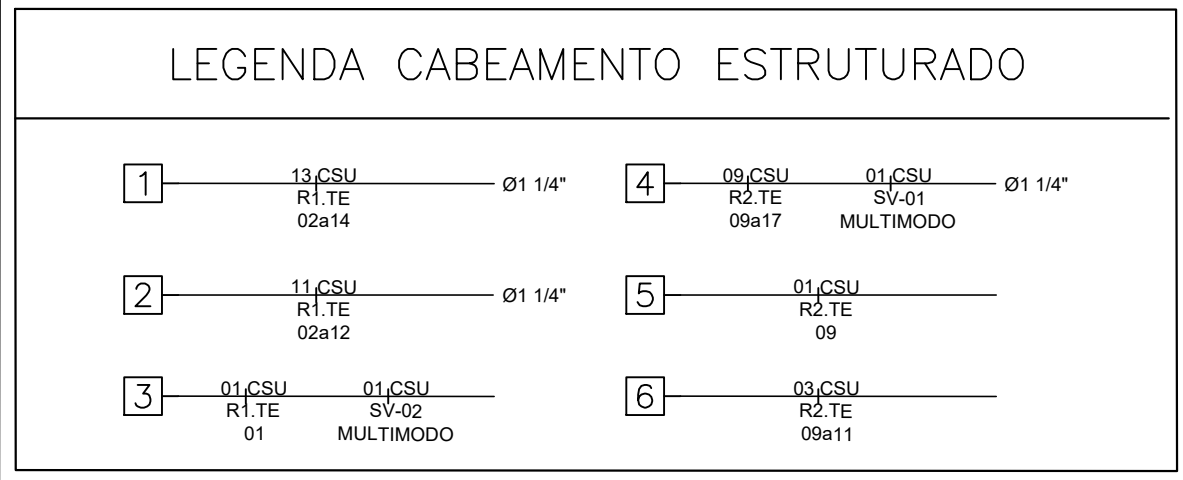

PLANTA BAIXA- INFRAESTRUTURA DE CFTV E CBM - PARTE 01  
ESCALA 1:100

SIMBOLOGIA

NOMENCLATURA DOS PONTOS DE TELECOMUNICAÇÕES	
WW.ZZ.NN.-XXaYY, ONDE:	
"ZZ" Rack	R1 - Rack Secretária R2 - Rack Sala Arquivo R3 - Rack Mídiateca R4 - Rack Sala Administrativa Provisória
"NN" localização do ponto	TE - Térreo
"XXaYY" sequência da numeração	XX - N° do primeiro ponto no trecho YY - N° do último ponto no trecho

ESTADO DE GOIÁS  
SECRETARIA DE ESTADO DA EDUCAÇÃO  
SUPERINTENDÊNCIA DE INFRAESTRUTURA  
GERÊNCIA DE PROJETOS E INFRAESTRUTURA

GERÊNCIA DE PROJETOS E INFRAESTRUTURA  
APROVADO \_\_\_\_\_  
TÉCNICO RESPONSÁVEL PELA APROVAÇÃO \_\_\_\_\_

CENTRO DE ENSINO EM PERÍODO INTEGRAL PRESIDENTE COSTA E SILVA

ENDEREÇO  
Rua Rio Claro, 1127 - St. Central, São Luís de Montes Belos - GO, 76100-000

ÁREA DO TERRENO	ÁREA PERMEAB.	ÁREA EXISTENTE	ÁREA A DEMOLIR	ÁREA A CONSTRUIR	ÁREA TOTAL CONSTRUÇÃO
6551,76m <sup>2</sup>	1934,21m <sup>2</sup>	3057,57m <sup>2</sup>	38,52m <sup>2</sup>	669,15m <sup>2</sup>	3568,20m <sup>2</sup>

CONSÓRCIO DIAMANTE ENGENHARIA  
AV. BARÃO HOMEM DE MELO, Nº 3280, NOVA GRANADA  
DELO HORIZONTE - MO - CEP: 30494-080  
TEL: (31) 3347-4405 / (31) 3347-7079 / (31) 3571-1920  
EMAIL: contato@grupoprojetoengenharia.com.br

AUTOR: MOISES COELHO PERPÉTUO MOURA  
ENGENHEIRO ELETRICISTA- CREA/MG: 161742/D

RT DA OBRA:

PROPRIETÁRIO: SECRETARIA DE ESTADO DA EDUCAÇÃO CNPJ: 01.408.705.0001-20  
PREPOSTO: SABRINA SILVA VEIRA VALENTE CPF: 041.530.091-64

PROJETO DE CABEAMENTO ESTRUTURADO

TIPO DE PROJETO \_\_\_\_\_

PLANTA BAIXA- INFRAESTRUTURA DE CFTV E CBM PARTE 01

ASSUNTO: \_\_\_\_\_

DATA: MAIO/2025 ESCALA: INDICADA REVISÃO: 00 Nº RT/ART: \_\_\_\_\_

REV.	DATA	DESCRIÇÃO	VISTO
00	MAI/2025	EMISSIONAL INICIAL	MCPM