

3 DET. BARRAS PCD1

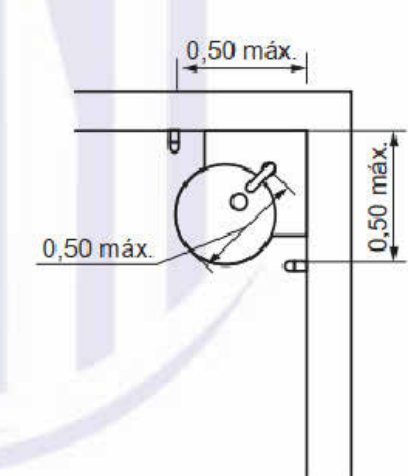

### VISTA SUPERIOR LAVATÓRIO1



15 DET. BOX COLETIVO1

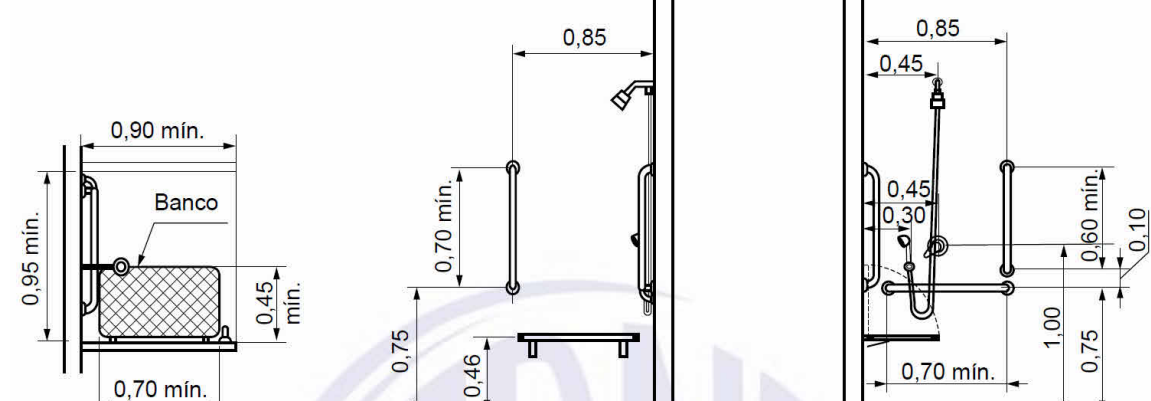

DET. BARRAS DE APOIO DO CHUVEIRO PCD1

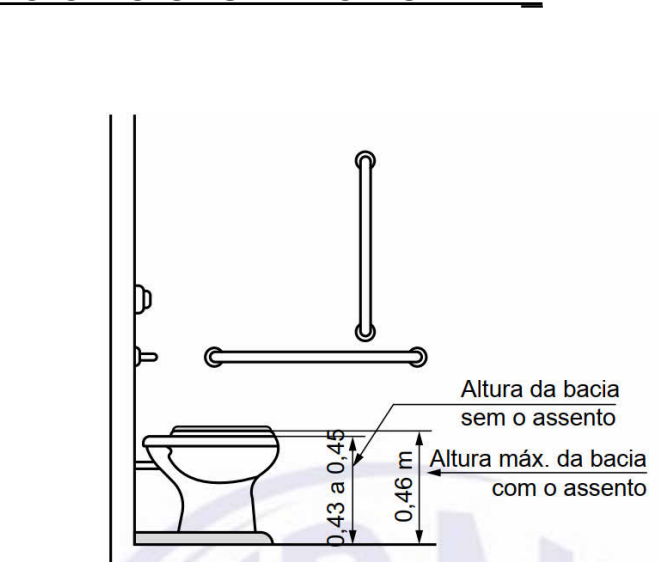

25 VISTA LATERAL1

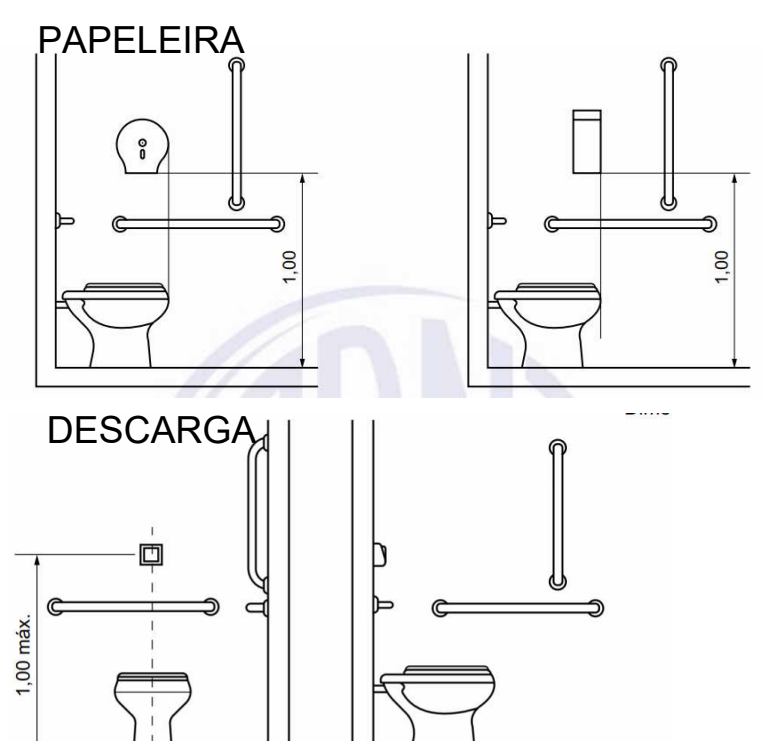

31 DET. PAPELEIRA/DESCARGA PCD1

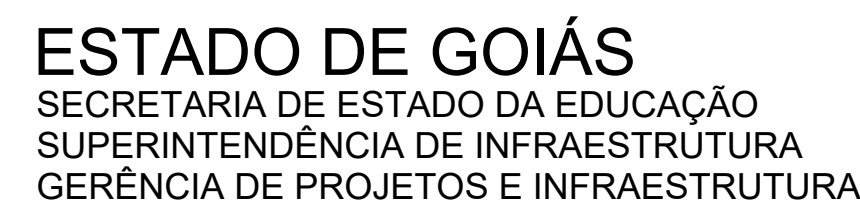

TÉCNICO RESPONSÁVEL PELA APROVAÇÃO

CENTRO DE ENSINO EM PERÍODO INTEGRAL  
PRESIDENTE COSTA E SILVA

ENDEREÇO \_\_\_\_\_  
Rua Rio Claro, 1127 - St. Central, São Luís de Montes Belos - GO, 76100-000

QUADRO DE ÁREAS					
ÁREA DO TERRENO	ÁREA PERMEAB.	ÁREA EXISTENTE	ÁREA A DEMOLIR	ÁREA A CONSTRUIR	ÁREA TOTAL CONSTRUÇÃO
6551,76 m²	1934,21 m²	3057,57 m²	38,52 m²	669,15 m²	3568,20 m²

**CONSÓRCIO DIAMANTE ENGENHARIA**  
 ELABORAÇÃO  
 AV. BARÃO HOMEM D E MELO, Nº 3280 - NOVA GRANADA

AUTOR: DÉBORA EVEIYN CALDEIRA DE LACERDA - ARQUITETA E URBANISTA - CRI: A257897-2

RT DA OBRA:

PROPRIETÁRIO: SECRETARIA DE ESTADO DA EDUCAÇÃO CNPJ: 01.409.705.0001-20  
PREPOSTO: SABRINA SILVA VIEIRA VALENTE CPF: 041.530.091-64

## EXECUTIVO DE ARQUITETURA

TIPO DE PROJETO \_\_\_\_\_

DETALHAMENTOS \_\_\_\_\_

ASSUNTO: \_\_\_\_\_

DATA:	ESCALA:	REVISÃO:	Nº RRT/ART:
JUN/2025	INDICADA	02	

REV.	DATA	DESCRIÇÃO	VISTO
00	MAIO/2025	EMIÇÃO INICIAL	DÉBORA L.
02	MAIO/2025	REVISÃO	DÉBORA L.
	JUN/2025	REVISÃO	DÉBORA L.

05 / 05

 FOLHA:

05 / 05