

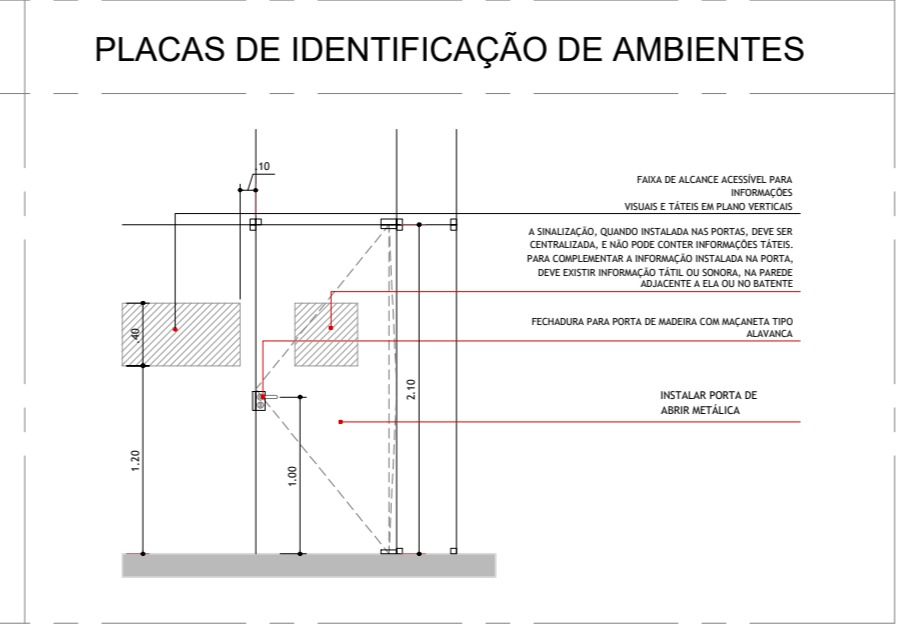

PLANTA DE SINALIZAÇÕES
ESCALA: 1/100

QUADRO DE MUDANÇAS DE DIREÇÃO DA SINALIZAÇÃO DO PISO TÁTIL (DIRECIONAL E ALERTA)						
Mudança de direção 150° < X ≤ 180°	Mudança de direção 90° ≤ X ≤ 150°	Encontro de três faixas direcionais ortogonais	Encontro de faixa direcional angular com faixa ortogonal	Encontro de três faixas direcionais angulares	Encontro de quatro faixas direcionais ortogonais	Encontro de quatro faixas direcionais angulares

DETALHAMENTOS
SEM ESCALA

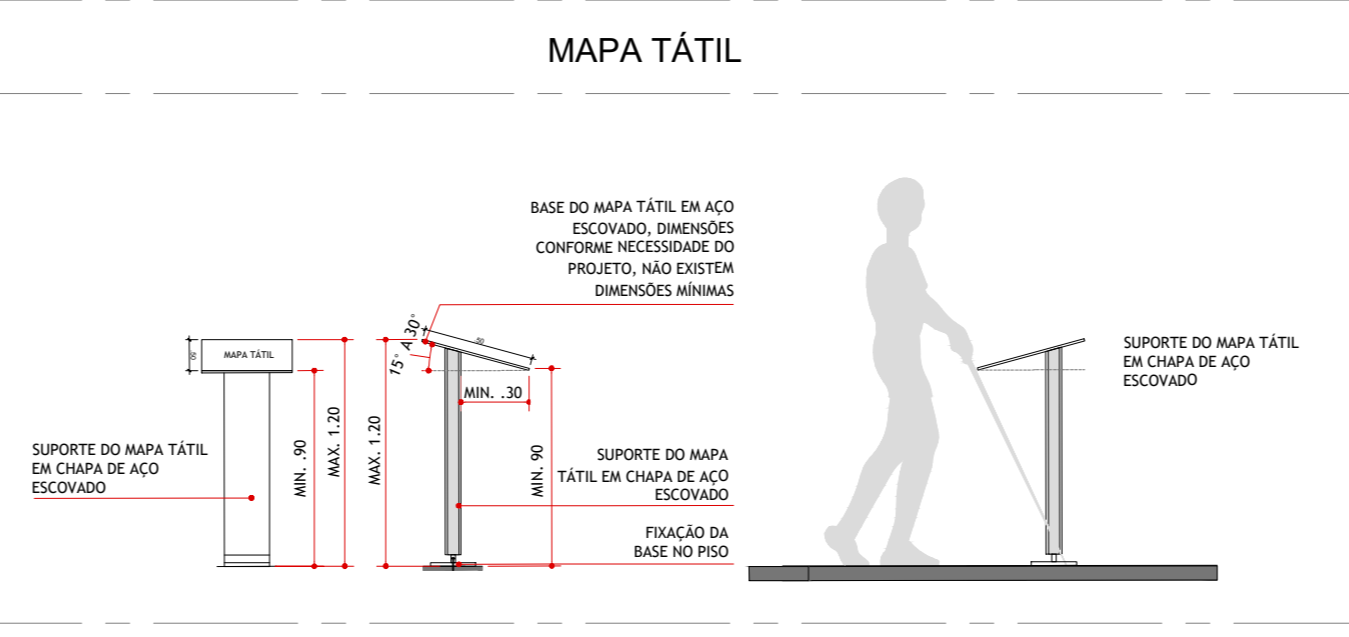
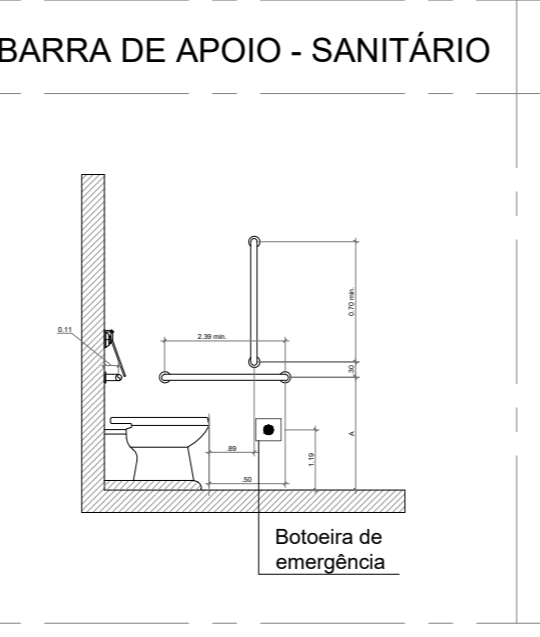

	PLACA DE IDENTIFICAÇÃO DE AMBIENTES EM BRILHO
	PLACA DE IDENTIFICAÇÃO DE AMBIENTES
	MAPA TÁTIL
	PISO TÁTIL DIRECIONAL (CONCRETO COLORIDO)
	PISO TÁTIL DE ALERTA (CONCRETO COLORIDO)
	PISO TÁTIL DIRECIONAL (BORRACHA COLORIDA)
	PISO TÁTIL DE ALERTA (BORRACHA COLORIDA)

LEGENDA
SEM ESCALA

QUANTITATIVO DE MATERIAIS PARA ADEQUAÇÃO DE PRÉDIOS					
ETAPA DE OBRA 01:					
DESCRIÇÃO DO AMBIENTE	DESCRIÇÃO DOS SERVIÇOS	MATERIAL	UND	QUANT	
BARRACA E TAPAME	EXECUÇÃO	PLACA DE OBRA	UND	1,00	
		BARRACA DE OBRAS - PADRÃO B	UND	1,00	
		FAPUNES H=2,50m	M	261,52	
	DEMOLUÇÃO	ARVORES	UND	13,00	
		BANCOS EM CONCRETO (3 UNIDADES)	M	0,60	
		MUNDO LATERAL - BLOCO II	M	0,40	
		PISO EM CONCRETO - PASSARELA DESCOBERTA 01	M	2,70	
		MOVIMENTAÇÃO DE TERRA (INTERIO COM COMPACTAÇÃO)	VER ORÇAMENTO		
		POÇA DE ÁRVORES	UND	6,00	
		BLOCO QUADRA COBERTA ARCO MOD. 02 - PADRÃO REDUC	UND	1,00	
		BLOCO SANITÁRIO REDUZIDO MOD. 01 - PADRÃO REDUC	UND	1,00	
		PASSARELA MODELO 01 - PADRÃO FNDE 2015	UND	0,00	
QUADRA COBERTA E SANITÁRIOS	EXECUÇÃO	PASSARELA MODELO 02 - PADRÃO FNDE 2015	UND	1,00	
		QUADRA CORPO COM CORMÃO - PADRÃO REDUC	M	10,00	
		LASTRO DE BRITA 30m - COM ENLACE CALÇADAS QUADRA	M	198,60	
		PISO CONCRETO DESEMP. 5cm - COMP. CALÇADAS QUADRA	M	138,92	
		PISO RELANÇADO CONCRETO DESEMP. 5cm - ACESSO CALÇ.	M	4,10	
		PRINTURA CALÇADAS - TINTA POLIESPORTIVA	M	216,81	
		BANCOS MOD. BA1 - PADRÃO FNDE 2015	UND	3,00	
		BANCOS MOD. BA1 - PADRÃO FNDE 2015	UND	0,00	
		INSTALAÇÕES ELÉTRICAS - VER PROJ. ESPECÍFICO	VER ORÇAMENTO		
		INSTALAÇÕES HIDROSANITÁRIAS - VER PROJ. ESPECÍFICO	VER ORÇAMENTO		
PASSARELA COBERTA E RAMPA 02	DEMOLUÇÃO	TELHA FIBROCEMENTO - PASSARELA EXISTENTE	UND	100,00	
		ESTRUTURA CONCRETO - PILARES E VIGAS	M	6,50	
		PISO EM CONCRETO DESEMPENHADO COM GRANULATO	M	60,00	
	EXECUÇÃO	REGULARIZAÇÃO E COMPACTAÇÃO DA ÁREA	M	119,81	
		PASSARELA MOD. M1 - PADRÃO FNDE 2015	UND	1,00	
		PASSARELA MOD. M2 - PADRÃO FNDE 2015	UND	4,00	
		LASTRO DE BRITA 30m - RAMPA 02	M	31,50	
		PISO EM CONCRETO DESEMPENHADO 5cm - RAMPA 02	M	31,50	
		PRINTURA COM TINTA POLIESPORTIVA - RAMPA 02	M	31,50	
		CORRIMA DE PISO PADRÃO REDUC - RAMPA 02	M	30,30	
QUANTITATIVO DE MATERIAIS PARA ADEQUAÇÃO DE PRÉDIOS					
ETAPA DE OBRA 02:					
ARVORES	DEMOLUÇÃO	PLACA METÁLICA COM PORTE METÁLICO	UND	4,00	
		PORTÃO METÁLICO - ACESSO PRINCIPAL	M	4,40	
		TRECHO DO MURO - ACESSO PRINCIPAL	M	9,50	
		PISO CONCRETO DESEMPENHADO COM REVESTIMENTO	UND	3,00	
		CANAS D'ÁGUA DE FIBROCEMENTO 1,20m X 1,70m	UND	3,00	
		PISO CONCRETO DESEMPENHADO - CALÇADAS EXTERNAS	M	299,62	
		POÇA DE ÁRVORES	UND	6,00	
		REGULARIZAÇÃO E COMPACTAÇÃO DAS ÁREAS	M	347,46	
		MEIO-DIA	M	130,80	
		LASTRO DE BRITA 30m - CALÇADA EXTERNA	M	268,82	
ACESSO PRINCIPAL E CANAL D'ÁGUA	EXECUÇÃO	PISO CONCRETO DESEMPENHADO 5cm - CALÇADA EXTERNA	M	268,82	
		PRINTURA COM TINTA POLIESPORTIVA - CALÇADA EXTERNA	M	268,82	
		MURO H=2,00m	M	16,00	
		CHAPISCO MURO	M	37,00	
		REVEST. MURO	M	27,00	
		PRAGUEIRA - MURO	M	8,65	
		RUFO - ENTRE MURO E PASSARELA	M	3,45	
		PORTÃO PT1 - 1,00m X 2,20m - PADRÃO PT6 REDUC	M	3,50	
		PRINTURA PORTÃO PT1 - ESMALTE SINTÉTICO G/ ANTICORROS	M	10,56	
		PASSARELA MOD. M1 - PADRÃO FNDE 2015	UND	1,00	
REFORMA GERAL	DEMOLUÇÃO	PASSARELA MOD. M2 - PADRÃO FNDE 2015	UND	1,00	
		LASTRO DE BRITA 30m - PASS. DESCOBERTA E BOCULETARIO	M	49,41	
		PISO EM CONCRETO DESEMP. 5cm - PASS. DESC. E BOCULET.	M	49,41	
		PRINTURA G/ TINTA POLIESPORTIVA - PASS. DESC. E BOCULET.	M	49,41	
		QUADRA BOCULETAS	M	6,00	
		INSTALAÇÕES ELÉTRICAS - VER PROJ. ESPECÍFICO	VER ORÇAMENTO		
		INSTALAÇÕES HIDROSANITÁRIAS - VER PROJ. ESPECÍFICO	VER ORÇAMENTO		
		PRINTURA INT. E EXT. MURO	M	801,60	
		PRINTURA INT. E EXT. ALVENARIA E LAJE - BLOCO I	M	1.280,71	
		PRINTURA ESQUADRIAS (PORTAS E JANELAS) - BLOCO I	M	226,80	
ACESSIBILIDADE E IMAGENS	EXECUÇÃO	PRINTURA INT. E EXT. ALVENARIA LAJE E PAREDES - BLOCO I	M	746,10	
		PRINTURA ESQUADRIAS (PORTAS E JANELAS) - BLOCO I	M	106,02	
		REGULARIZAÇÃO E APLACAMENTO DA ÁREA (CALÇ. PROT.)	M	60,70	
		CALÇADA DE PROTEÇÃO - BLOCOS I E II	M	60,70	
		PRINTURA COM TINTA POLIESPORTIVA - CALÇADA DE PROT.	M	60,70	
		PRINTURA MURO INTERNA E EXTERNA - TINTA ACRÍLICA	M	868,60	
		LETREIRO NO MURO - TINTA ACRÍLICA	M	10,00	
		LETREIRO NO MURO - TINTA ACRÍLICA	M	7,20	
		EMASSAMENTO E PRINTURA TINTA PVA - LAJE BLOCO I	M	166,00	
		EMASSAMENTO PAREDES - BLOCO I	M	813,06	

OBSERVAÇÕES:

- Onde não tiver especificação de acabamento, seguir projeto específico;
- Onde houver piso em concreto, utilizar pisos táteis 25cm x 25cm em concreto (nivelado);
- Onde houver piso em granito, utilizar pisos táteis 25cm x 25cm em borracha;
- Favor conferir medidas no local;
- Qualquer dúvida consultar o autor do projeto ou a Gerência de Projetos e Infraestrutura.

ESTADO DE GOIÁS
SECRETARIA DE ESTADO DA EDUCAÇÃO
SUPERINTENDÊNCIA DE INFRAESTRUTURA
GERÊNCIA DE PROJETOS E INFRAESTRUTURA

GERÊNCIA DE PROJETOS E INFRAESTRUTURA
APROVADO

_____/_____/_____
TÉCNICO RESPONSÁVEL PELA APROVAÇÃO

COLÉGIO ESTADUAL BALTAZAR PARREIRA
REFORMA E AMPLIAÇÃO

ENDEREÇO
Avenida José Possidônio, Qd. 3, L13, S/N, Bairro Centro - São Patrício/GO. CEP: 76.345-000

ÁREA DO TERRENO 8.084,51 m² ÁREA CONSTRUÍDA 739,98 ÁREA DE REFORMA 646,04 m² ÁREA A DEMOLIR 93,04 m² ÁREA A CONSTRUIR 624,96 m² ÁREA TOTAL CONSTRUÇÃO 1.271,90 m²

AUTOR: LUCAS TRIASSO PELLISSON - CAU: 424279-5 CREA: 1424731-5
RT DA OBRA: _____

PROPRIETÁRIO: SECRETARIA DE ESTADO DA EDUCAÇÃO CNPJ: 01.408.705.000-20 Assinatura e Rubrica Obrigatória
PREPOSTO: SABRINA SILVA VIEIRA VALENTE CPF: 041.530.001-64 Assinatura e Rubrica Obrigatória
Data: 18/03/2024 P. 001

ARQUITETURA

PLANTA DE SINALIZAÇÕES;
DETALHAMENTOS;

LEGENDA:
QUADRO DE QUANTITATIVO DE MATERIAIS.

TIPO DE PROJETO

ASSUNTO

DATA: MARÇO/2024 ESCALA: INDICADA REVISÃO: 000 Nº PROJETO: 14117321

REV. DATA. DESCRIÇÃO. VISTO.

4/5

FOLHA: