

DETALHE BOMBA

Sem Escala

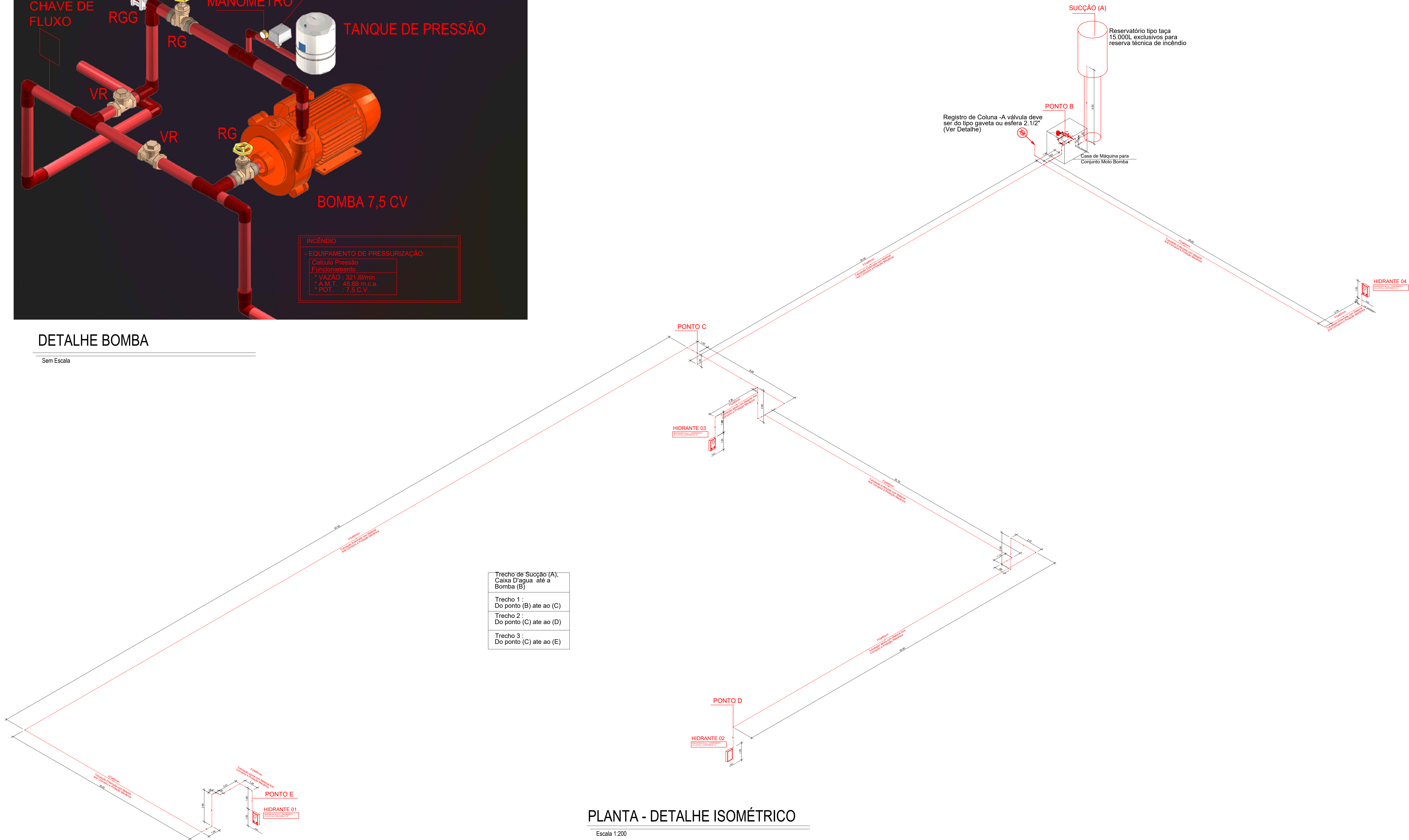

PLANTA - DETALHE ISOMÉTRICO

Escala 1:200

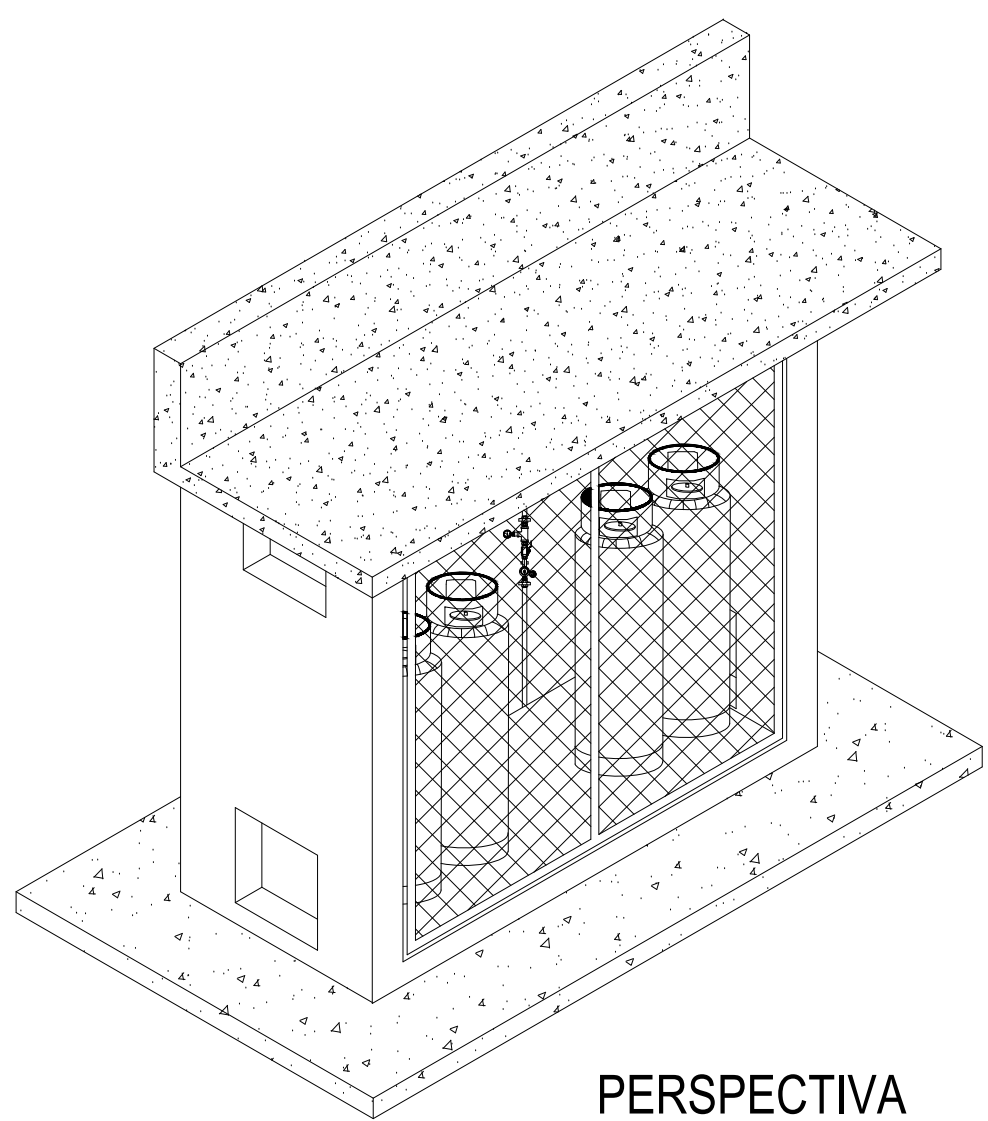

PERSPECTIVA

ESCALA: 1:50

CENTRAL DE GÁS

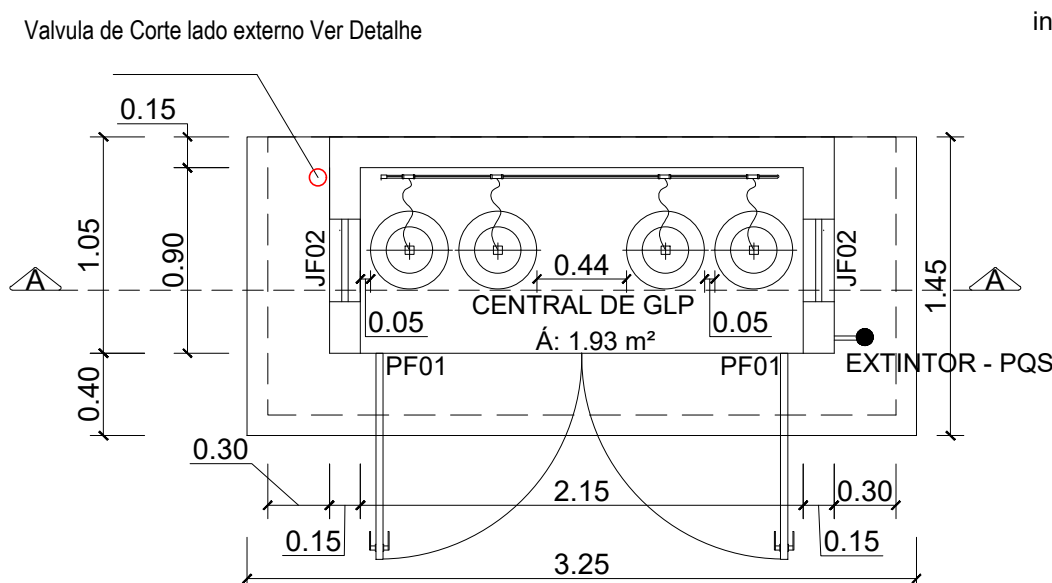

PLANTA BAIXA

ESCALA: 1:50

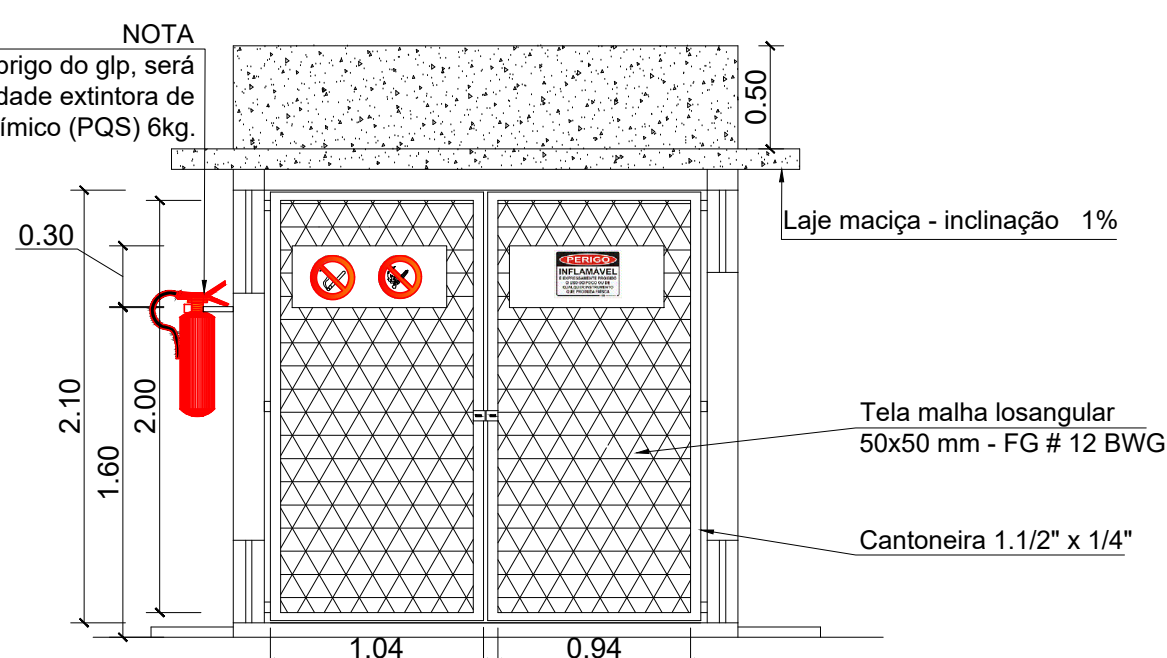

VISTA FRONTAL

ESCALA: 1:50

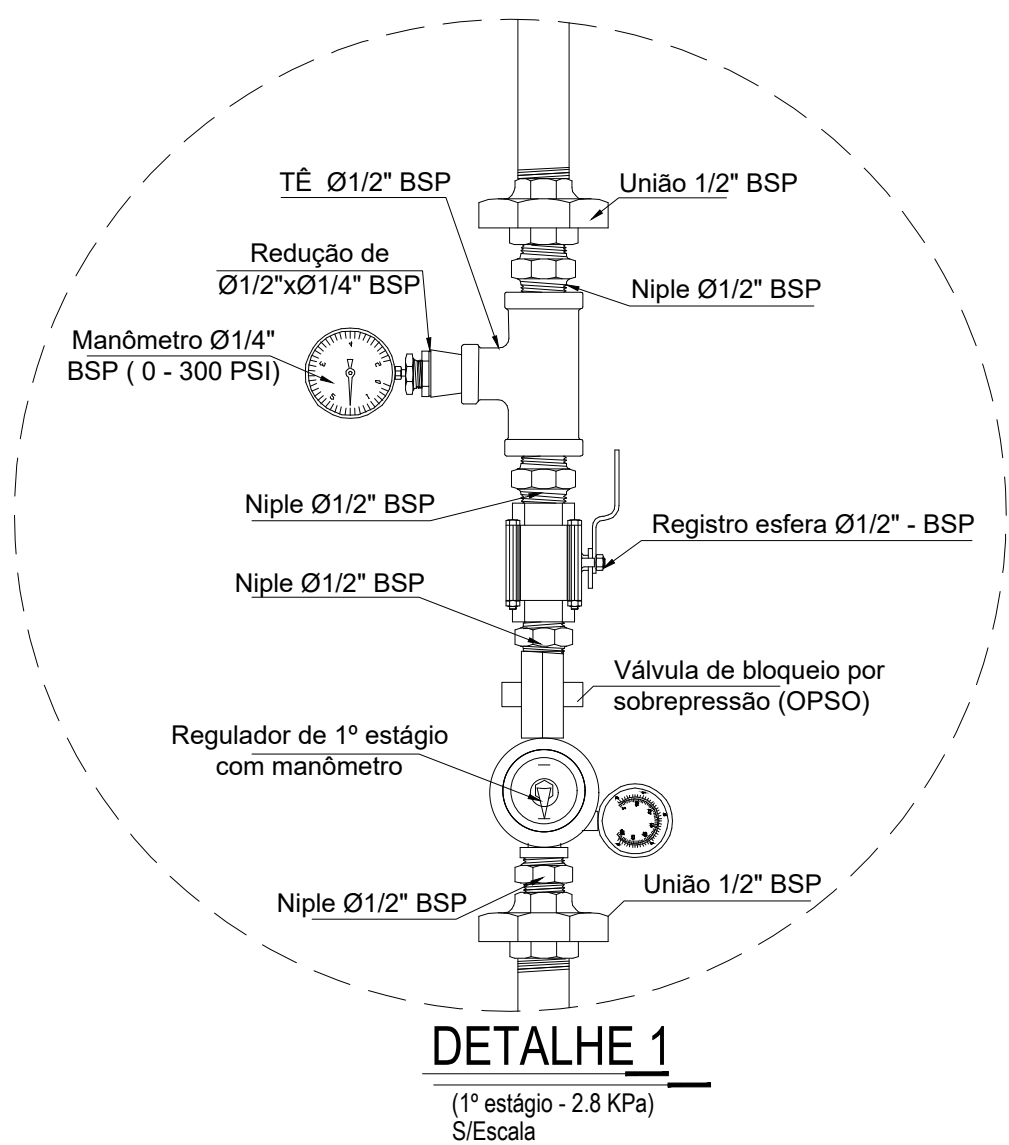

DETALHE 1

(1º estágio - 2,8 kPa)  
S/Escala

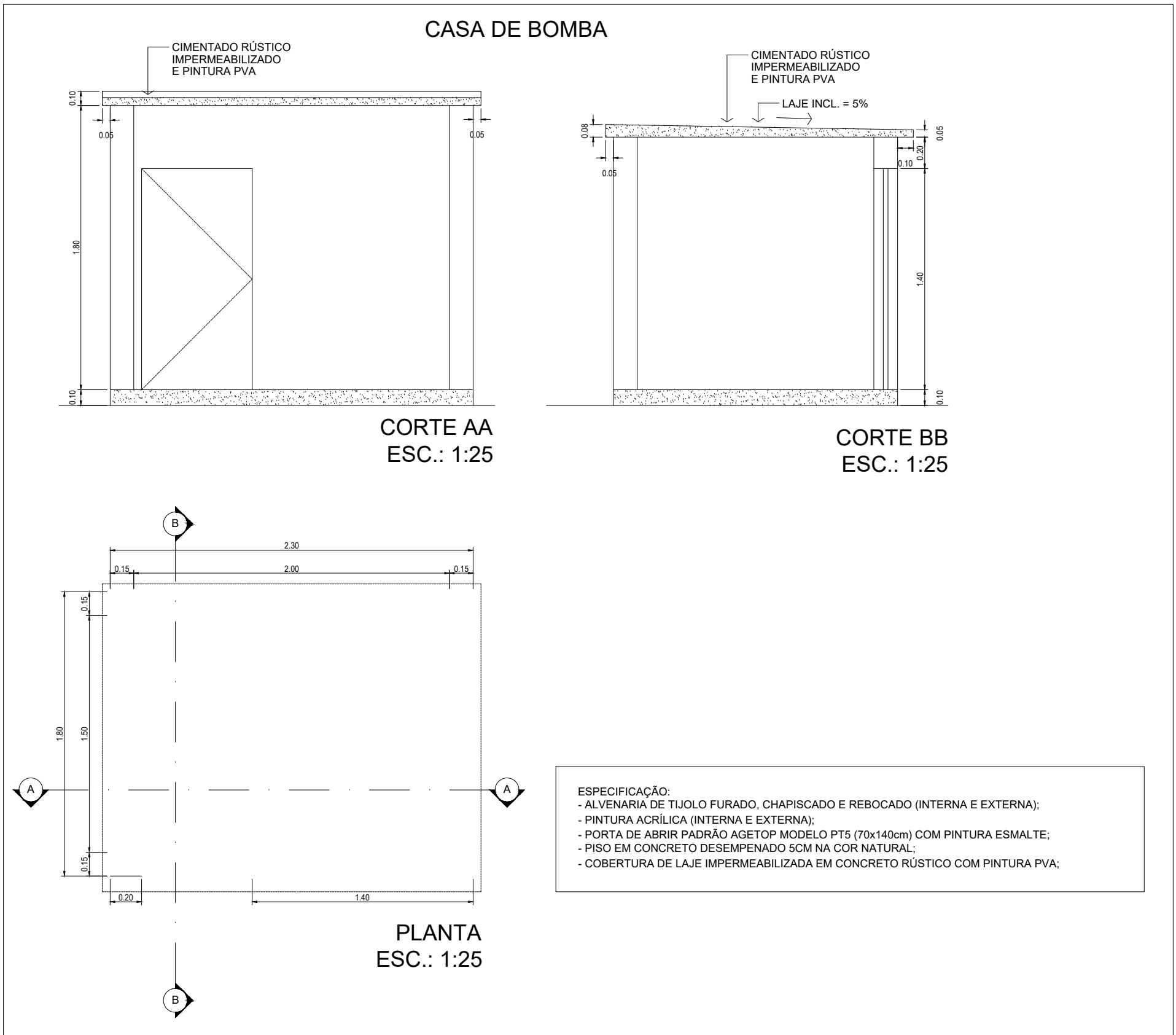

ESPECIFICAÇÃO:  
- ALVENARIA DE TUOLO FURADO, CHAPISADO E REBOCADO (INTERNA E EXTERNA);  
- PINTURA ACRÍLICA (INTERNA E EXTERNA);  
- PORTA DE ABRIR PADRÃO ASETOP MODELO PTS (70x140cm) COM PINTURA ESMALTE;  
- PISO EM CONCRETO DESPESADO SEM LAJE COM NATURAL;  
- COBERTURA DE LAJE IMPERMEABILIZADA EM CONCRETO RÚSTICO COM PINTURA PVA.



ESTADO DE GOIÁS  
SECRETARIA DE ESTADO DA EDUCAÇÃO  
SUPERINTENDÊNCIA DE INFRAESTRUTURA  
GERÊNCIA DE PROJETOS E INFRAESTRUTURA



ESTADO DE GOIÁS  
CORPO DE BOMBEIROS MILITAR  
PROCESSO N.º 130202/24

1. ( ) Aprovação inicial de projeto;  
2. ( ) Substituição de Projeto. Protocolo original nº .....  
3. ( ) Com C.T.C.T.O. - Protocolo nº .....  
4. ( ) Projeto de Arquivo. Data de construção da edificação: .....  
\*Somente para edificações comprovadamente construídas em data anterior a 15/03/2022, conforme 15.411.  
ANALISADO E APROVADO  
DIGITALMENTE POR:  
NOME: .....  
DATA: .....  
CÓDIGO: .....  
VERIFICADOR: .....  
ESCALA: O QR CODE ao lado ou abaixo o alto-falante indica a localização do arquivo digitalizado e o código para verificar a autenticidade da aprovação, utilizando o código verificador.

GERÊNCIA DE PROJETOS E INFRAESTRUTURA  
APROVADO .....  
TÉCNICO RESPONSÁVEL PELA APROVAÇÃO: .....

CE HELENA OLIVEIRA PANIAGO  
REFORMA

ENDEREÇO:  
Avenida Ino Rezende, Avenida A e Rua 11, S/N, Setor Alcira de Rezende,  
Mineiros-GO. CEP: 75834381

| ÁREA DO TERRENO | ÁREA PERMEAB. | ÁREA EXISTENTE | ÁREA A DEMOLIR | ÁREA A CONSTRUIR | ÁREA TOTAL CONSTRUÇÃO |
|-----------------|---------------|----------------|----------------|------------------|-----------------------|
| 7.235,83 m²     |               |                |                |                  | 3.996,83M²            |

AUTOR: ENGª BRENDA BÁRBARA FERNANDES MOREIRA - CREA Nº 1015105866D-GO

RT DA OBRA:

PROPRIETÁRIO: SECRETARIA DE ESTADO DA EDUCAÇÃO - CNPJ: 01.409.705.0001-20  
PREPOSTO: SABRINA SILVA VIEIRA VALENTE - CPF: 041.530.091-64

COMBATE A INCÊNDIO

| TIPO DE PROJETO    |       |           |     |                    |
|--------------------|-------|-----------|-----|--------------------|
| DETALHE ISOMÉTRICO |       |           |     |                    |
| ASSUNTO:           |       |           |     |                    |
| DATA:              | AGO24 | REVISÃO:  | 000 | ART: 1020240229853 |
| REV.               | DATA  | DESCRIÇÃO |     | VISTO              |
|                    |       |           |     |                    |
|                    |       |           |     |                    |
|                    |       |           |     |                    |

3/5  
FOLHA: