

TUBULAÇÃO GLP		
Descrição	Tamanho	Comprimento
PEX Multicamada	ø16 mm	24 m
Cobre classe A	ø22 mm	1 m

QUANTITATIVO de ACESSÓRIO de TUBO				
Id.	Qtd.	Tipo	Modelo	Fabricante
1	1	Regulador de Alta Pressão (1º Estágio)	Mod.: AP40, Tam.: 1/2" NPT - 1/2" NPT	Ref.: Clesse
2	1	Limitador de Alta Pressão (1º Estágio)	Mod.: AP40	Ref.: Clesse
3	2	Válvula esfera com acionamento por alavanca	Mod.: Sfera, Tam.: 3/4" NPT	Ref.:Emmetti
4	2	Válvula esfera com acionamento por alavanca	Mod.: Sfera, Tam.: 1/2" NPT	Ref.:Emmetti
5	1	Regulador de Pressão 2º Estágio	Mod.: Expert Press. Saída Especial, Tam.: 1/8" NPT - 1/4" NPT	Ref.: Clesse
6	1	Válvula esfera com acionamento por borboleta	Mod.: Para mangueira GLP, tam.: 1/2" M x 3/8" BM ANGULAR	Ref.:Emmetti

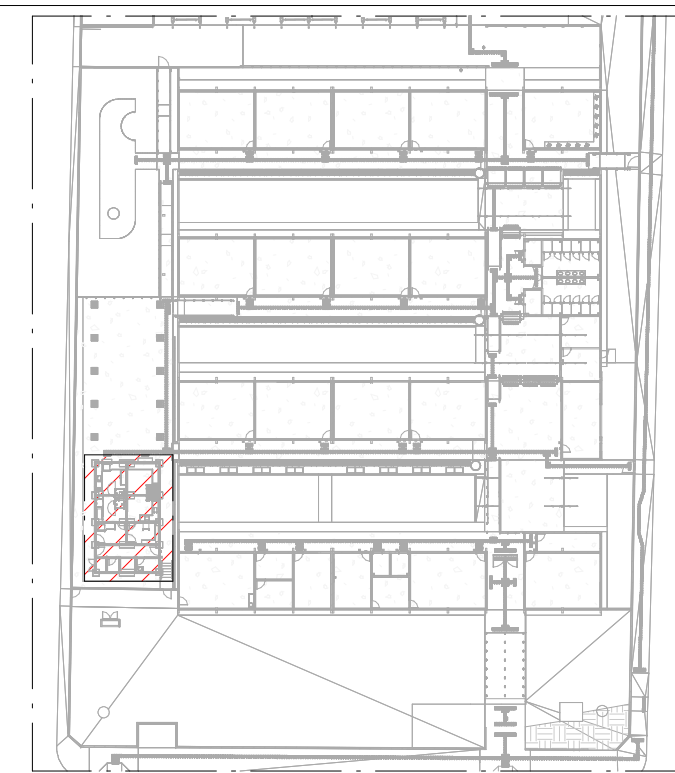

- 1- TODA TUBULAÇÃO DE GÁS SERÁ EM TUBO MULTICAMADAS, SENDO UTILIZADO TUBO MULTICAMADAS COM PROTEÇÃO UV PARA TODAS AS TUBULAÇÕES APARENTES.
- 2 - A TUBULAÇÃO DE GÁS DEVERÁ DISTAR, NO MÍNIMO, 30cm DE QUALQUER OUTRA TUBULAÇÃO HIDRÁULICA OU ELÉTRICA.
- 3 - P/ GLP A PRESSÃO DE ENSAIO DE ESTANQUEIDADE DEVE SER, NO MÍNIMO, 4 VEZES A PRESSÃO DE TRABALHO.
- 4 - OS REGULADORES DE SEGUNDO ESTÁGIO DEVEM SER DIMENSIONADOS PARA UMA PRESSÃO NOMINAL DE 2,8kPa.
- 5 - AS TUBULAÇÕES ENTERRADAS DEVEM ESTAR EM PROFUNDIDADE NO MÍNIMO 0,30m. EM LOCAIS SUJEITOS AO TRÁFEGO DE VEÍCULOS, A PROFUNDIDADE MÍNIMA É DE 0,50m.
- 6 - AS TUBULAÇÕES QUANDO ENTERRADAS EM ÁREAS PRIVATIVAS E EM LOCAIS SUJEITOS AO TRÁFEGO DE VEÍCULOS, DEVERÁ SER ENVELOPADA EM CONCRETO MAGRO.
- 7 - TUBULAÇÕES APARENTES NA FACHADA E NO INTERIOR DA RESIDÊNCIA PODEM SER PINTADAS NA COR ADEQUADA, DESDE QUE SEJAM CLARAMENTE IDENTIFICADAS COM A PALAVRA "GÁS" A CADA 2m.
- 8 - AS TUBULAÇÕES APARENTES DEVERÃO TER PROTEÇÃO UV.
- 9 - OS RECIPIENTES DE GÁS DEVEM DISTAR NO MÍNIMO 3,0m DE FONTES DE IGNIÇÃO (INCLUSIVE VEÍCULOS), REDES ELÉTRICAS, ABERTURAS COMO PORTAS E JANELAS, MATERIAIS DE FÁCIL COMBUSTÃO E 1,5m de ABERTURAS COMO RALOS, CANALETAS, DUTOS DE ESGOTO, ETC. ESSAS DISTÂNCIAS PODEM SER REDUZIDAS PELA METADE, CASO SEJA INTERPOSTA UMA PAREDE ENTRE O RECIPIENTE E O PONTO CONSIDERADO COM RESISTÊNCIA MÍNIMA AO FOGO POR DUAS HORAS.
- 9 - PREVER UMA ABERTURA COM VENTILAÇÃO PERMANENTE, INSTALADA EM ALTURA INFERIOR A 80cm COM ÁREA EFETIVA MÍNIMA DE 200cm² NOS AMBIENTES DESTINADOS AO PONTO DE CONSUMO, CONFORME NBR 13103.
- 10 - A INSTALAÇÃO DOS TUBOS E CONEXÕES APARENTES, EMBUTIDAS E ENTERRADAS DEVEM ATENDER AOS REQUISITOS EXIGIDOS NA NORMA ABNT NBR 15526 PARA A SEGURANÇA DOS USUÁRIOS E MANUTENÇÃO DO NÍVEL DE DESEMPENHO AO LONGO DA VIDA ÚTIL PROJETADA.
- 11 - TODOS OS DISPOSITIVOS DE SEGURANÇA, DEVEM ATENDER AOS REQUISITOS EXIGIDOS NA NORMA ABNT NBR 15526.
- 12 - PELA NATUREZA DA OBRA, TODAS AS MEDIDAS DEVEM SER CONFERIDAS "IN LOCO" ANTES DA EXECUÇÃO DO PROJETO.

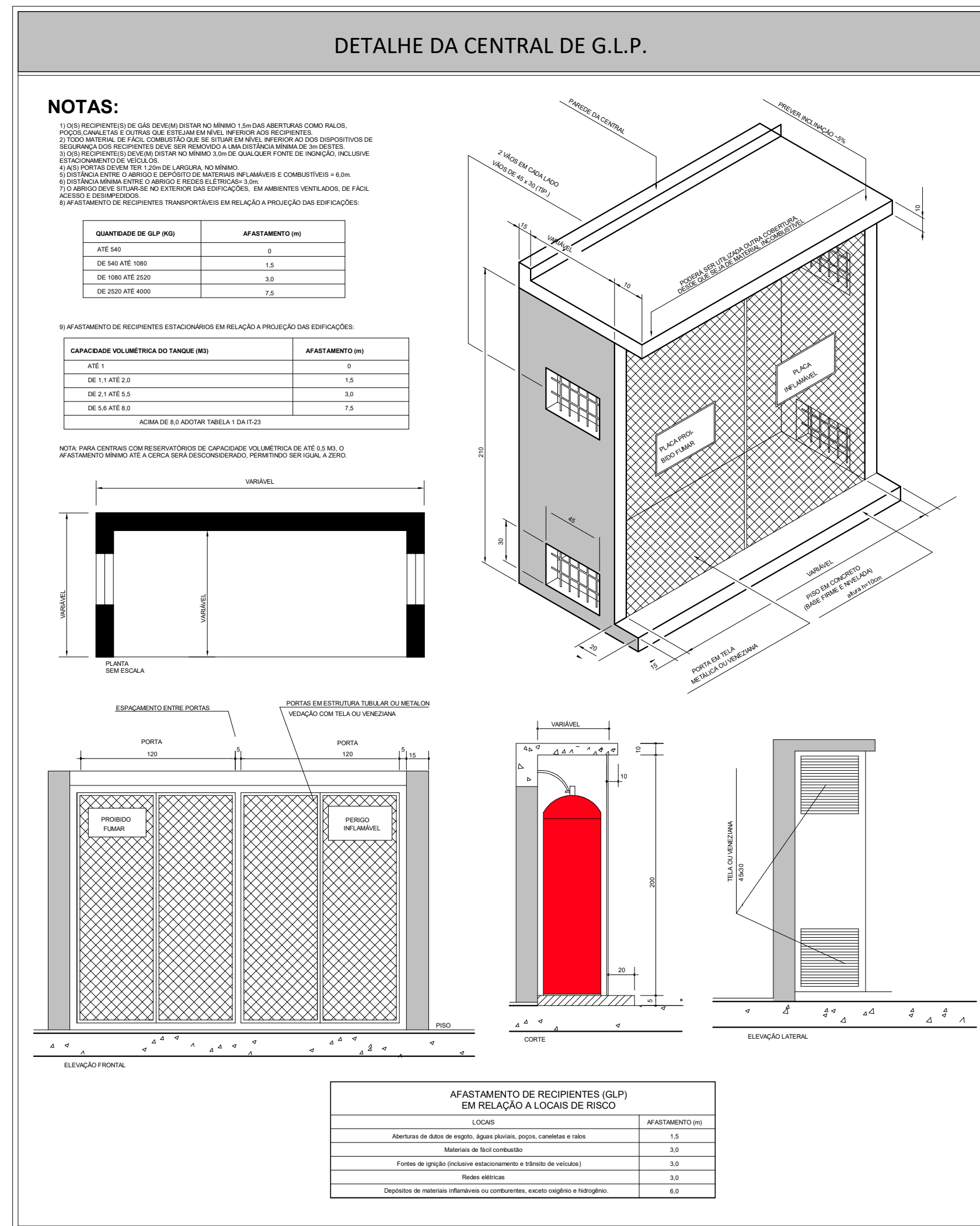

ESTADO DE GOIÁS
SECRETARIA DE ESTADO DA EDUCAÇÃO
SUPERINTENDÊNCIA DE INFRAESTRUTURA
GERÊNCIA DE PROJETOS E INFRAESTRUTURA

CEPI PRESIDENTE COSTA E SILVA

ENDEREÇO RUA RIO CLARO Nº 1127, CENTRO, SÃO LUÍS DOS MONTES BELOS - GO.

ÁREA DO TERRENO	ÁREA PERMEAB.	ÁREA EXISTENTE	ÁREA A DEMOLIR	ÁREA A CONSTRUIR	ÁREA TOTAL CONSTRUÇÃO
6551,73 m²	1934,21 m²	3057,57 m²	38,52 m²	609,15 m²	3568,20 m²



CONSÓRCIO DIAMANTE ENGENHARIA

AV. BARÃO HOMEM DE MELO, N° 3280, ESTORIL
BELO HORIZONTE - MG - CEP.: 30.494-080
TEL.: (31) 3347-4405 / (31) 3347-7079 / (31) 3571-1920
EMAIL: contato@grupoproytaengenharia.com.br

AUTOR: TIAGO GUEDES MORAES
ENGENHEIRO MECÂNICO
CREA: MG 211496/D

RT DA OBRA

PROPRIETÁRIO: SECRETARIA DE ESTADO DA EDUCAÇÃO CNPJ: 01.409.705.0001-20
PREPOSTO: SABRINA SILVA VIEIRA VALENTE CPF: 041.530.091-64

PROJETO EXECUTIVO GLP

TIPO DE PROJETO

PLANTA BAIXA - TÉRREO
CORTES AA, BB e CC
DETALHES TÍPICOS

L'ASSUNTO

DATA: _____ ESCALA: _____ REVISÃO: _____ Nº RRT/ART: _____

REV.	DATA	DESCRIÇÃO
00	05/2025	EMISSION INICIAL

01 / 01

FOLHA: