

6 FACHADA FRONTAL  
ESCALA 1:250

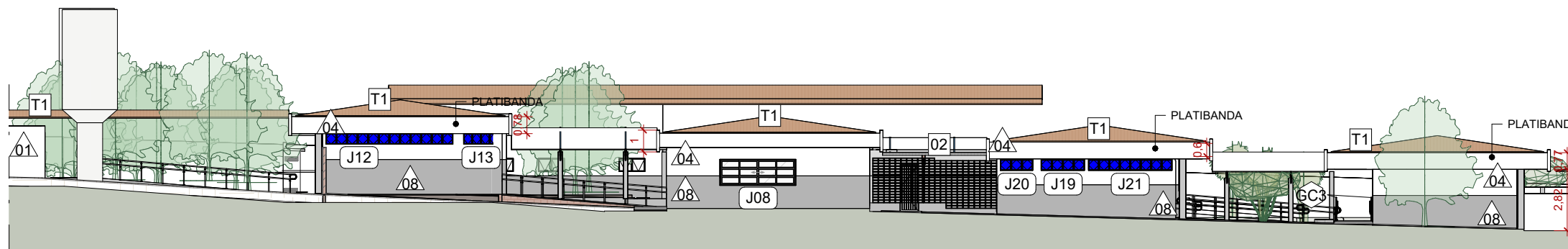

7 FACHADA LATERAL DIREITA - AV. CIDADE DE GOIÁS  
ESCALA 1:250

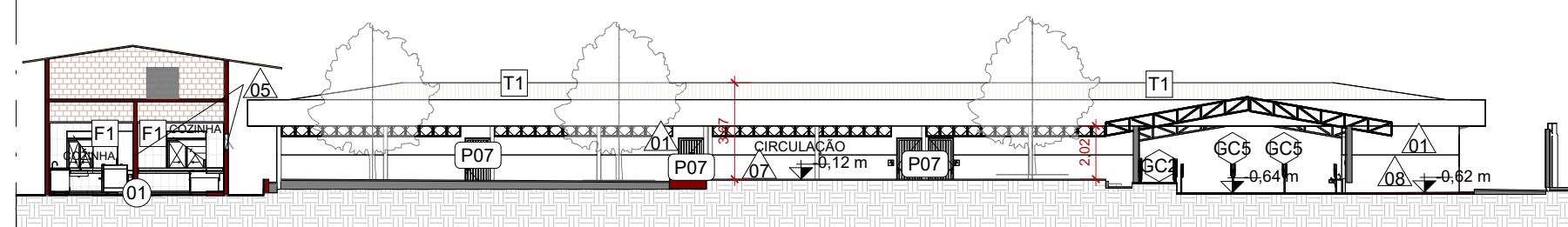

10 CORTE BBB  
ESCALA 1:250

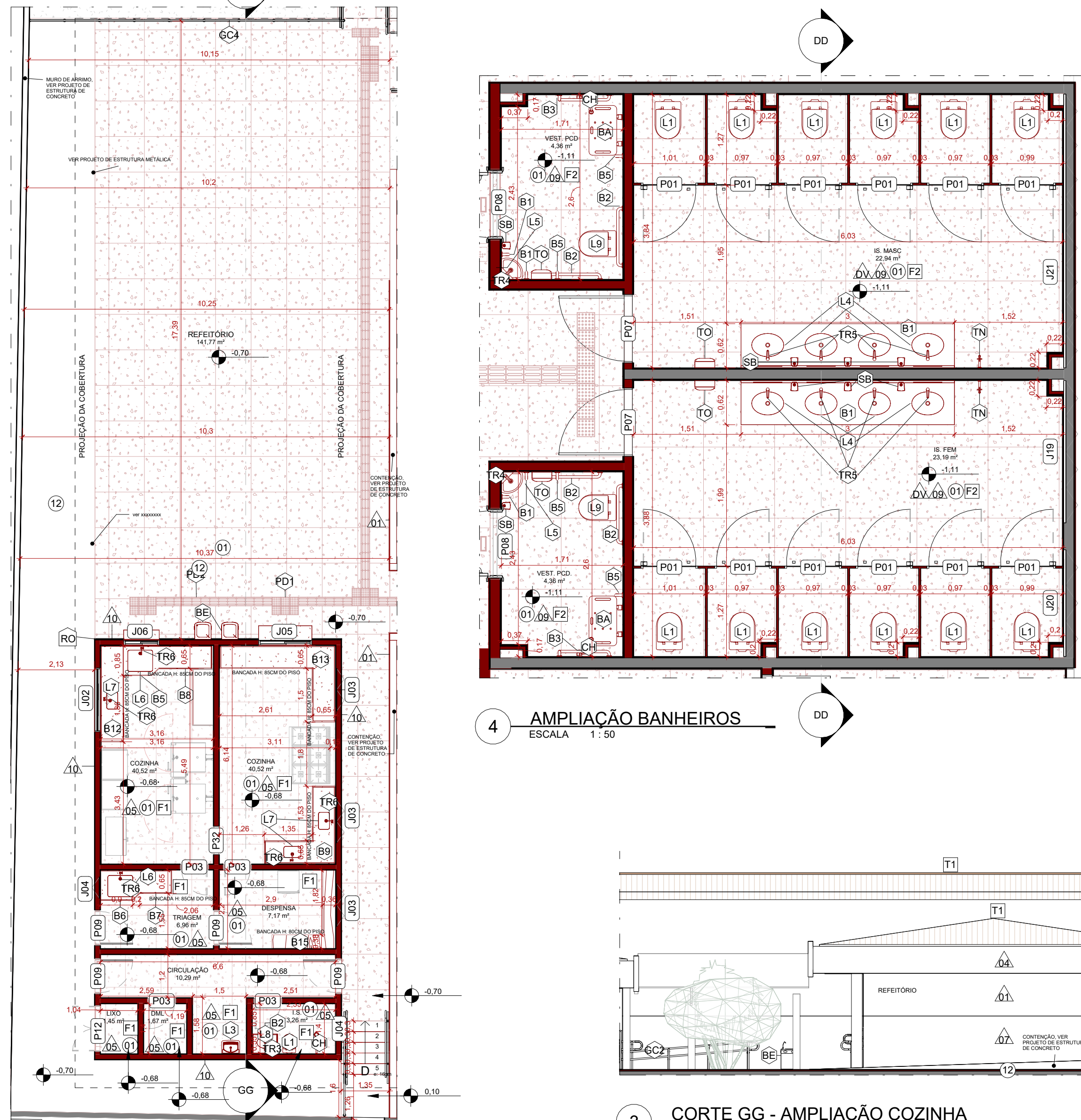

2 AMPLIAÇÃO COZINHA  
ESCALA 1:100

4 AMPLIAÇÃO BANHEIROS  
ESCALA 1:50

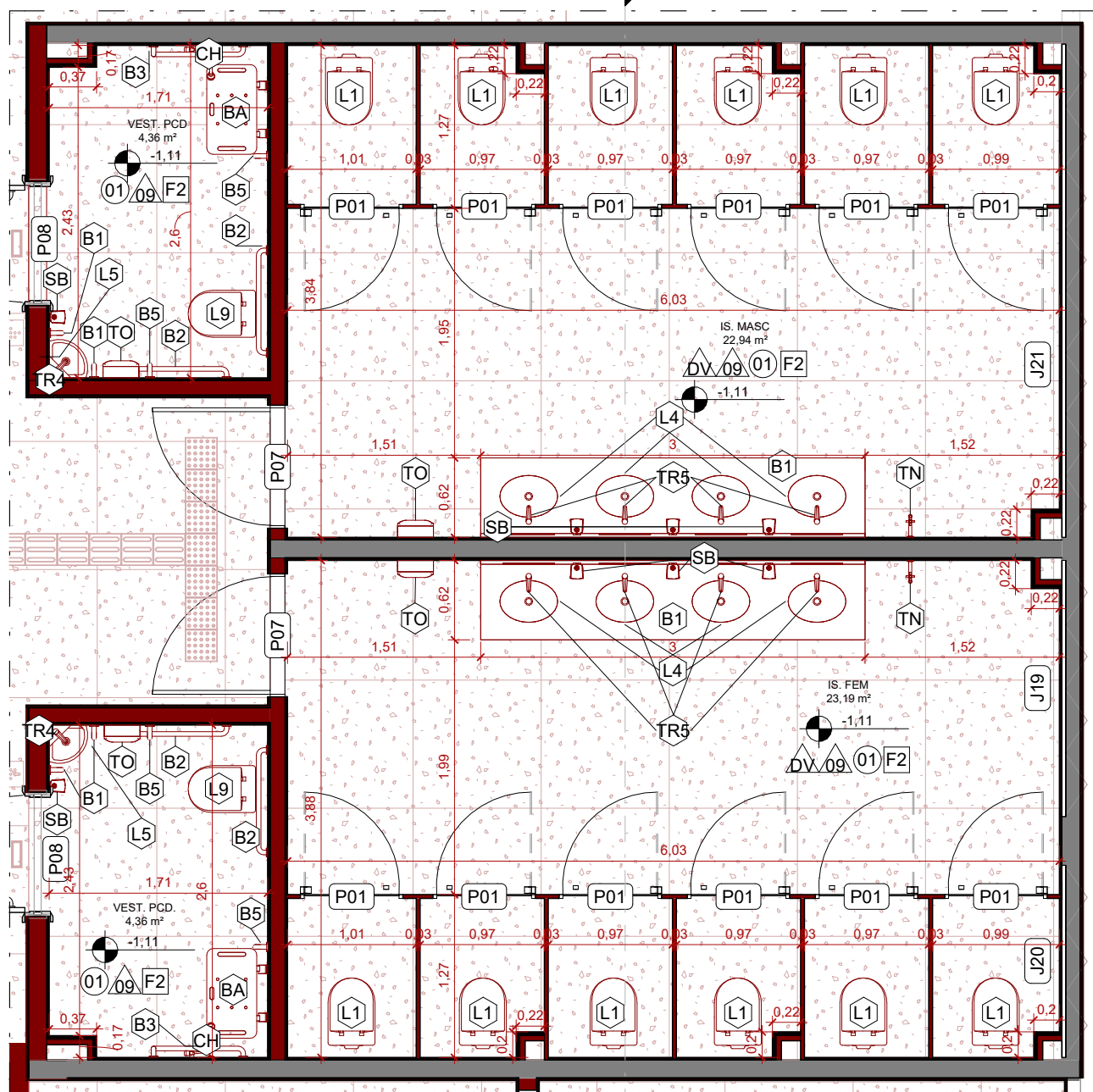

3 CORTE GG - AMPLIAÇÃO COZINHA  
ESCALA 1:100

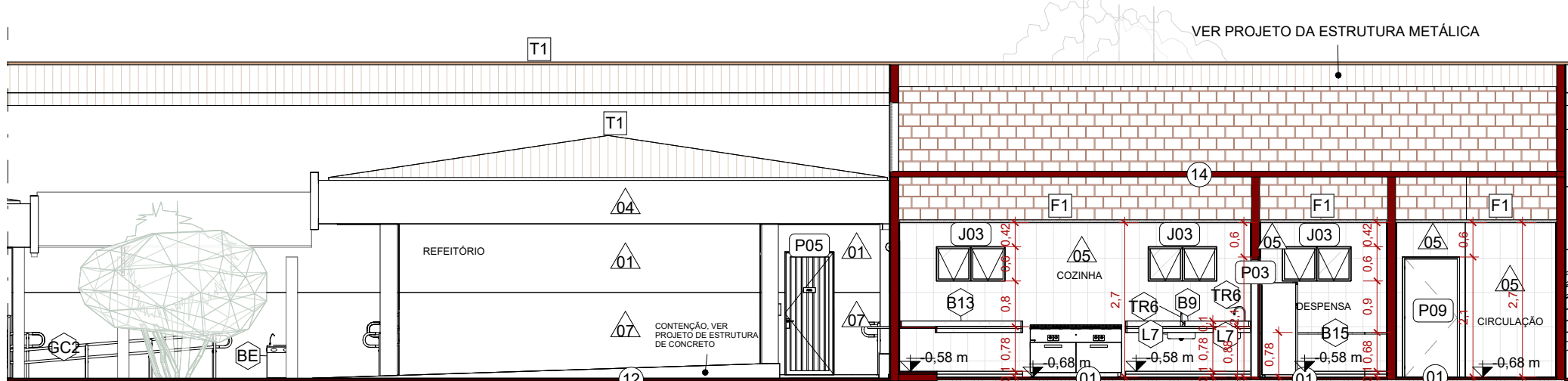

8 FACHADA LATERAL ESQUERDA - RUA AMAZONAS  
ESCALA 1:250

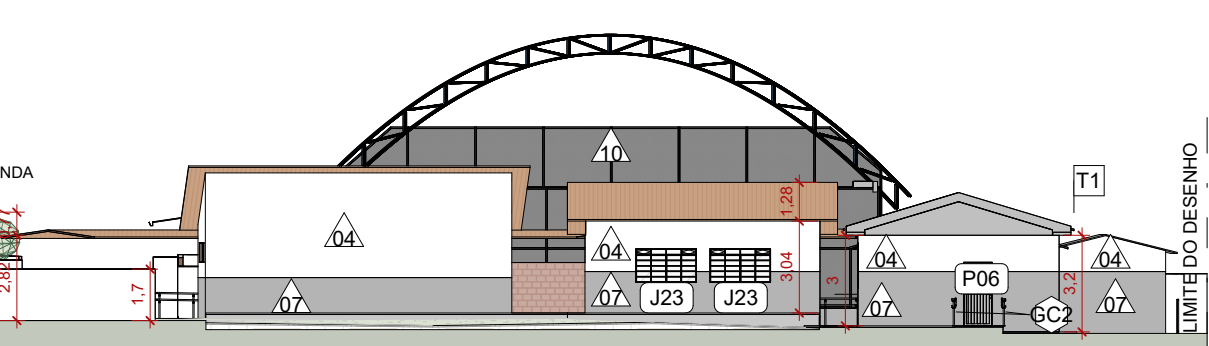

1 PERSPECTIVA 02  
ESCALA

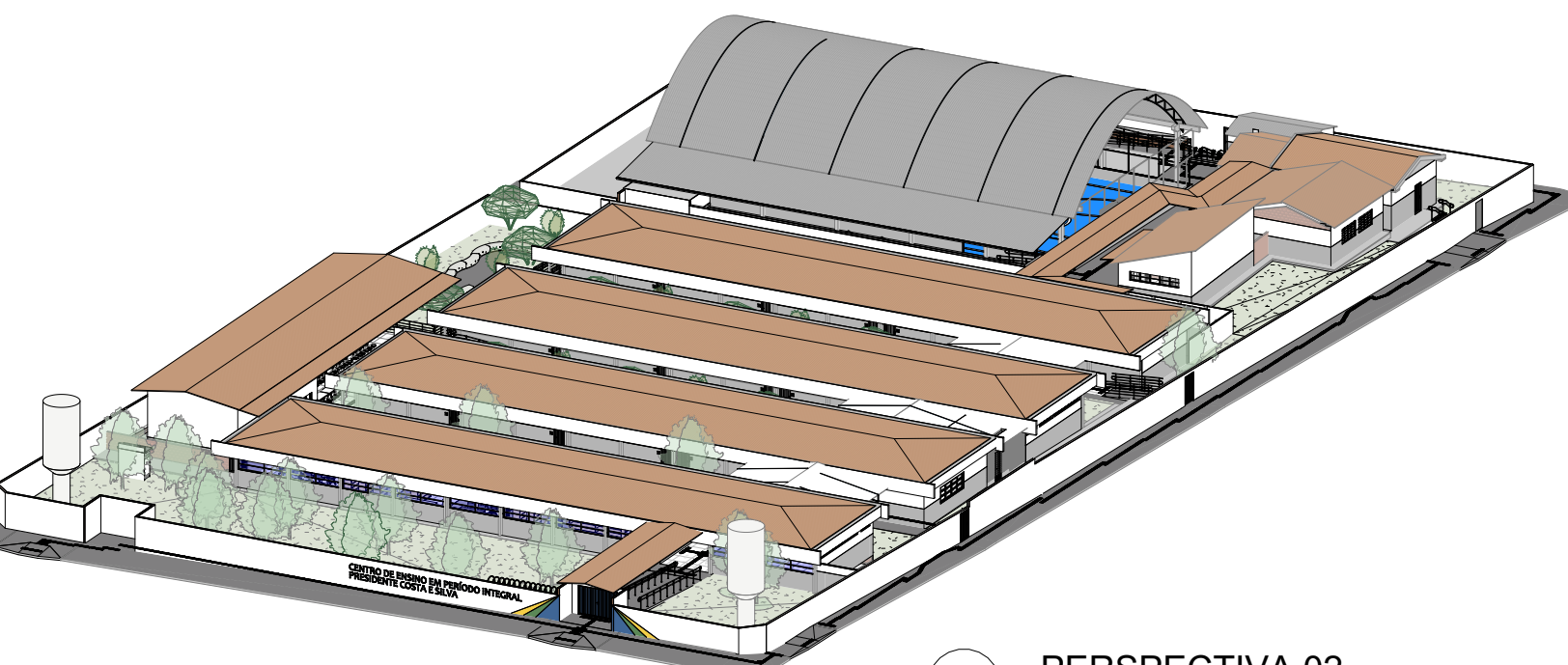

5 CORTE DD - AMPLIAÇÃO BANHEIROS  
ESCALA 1:50

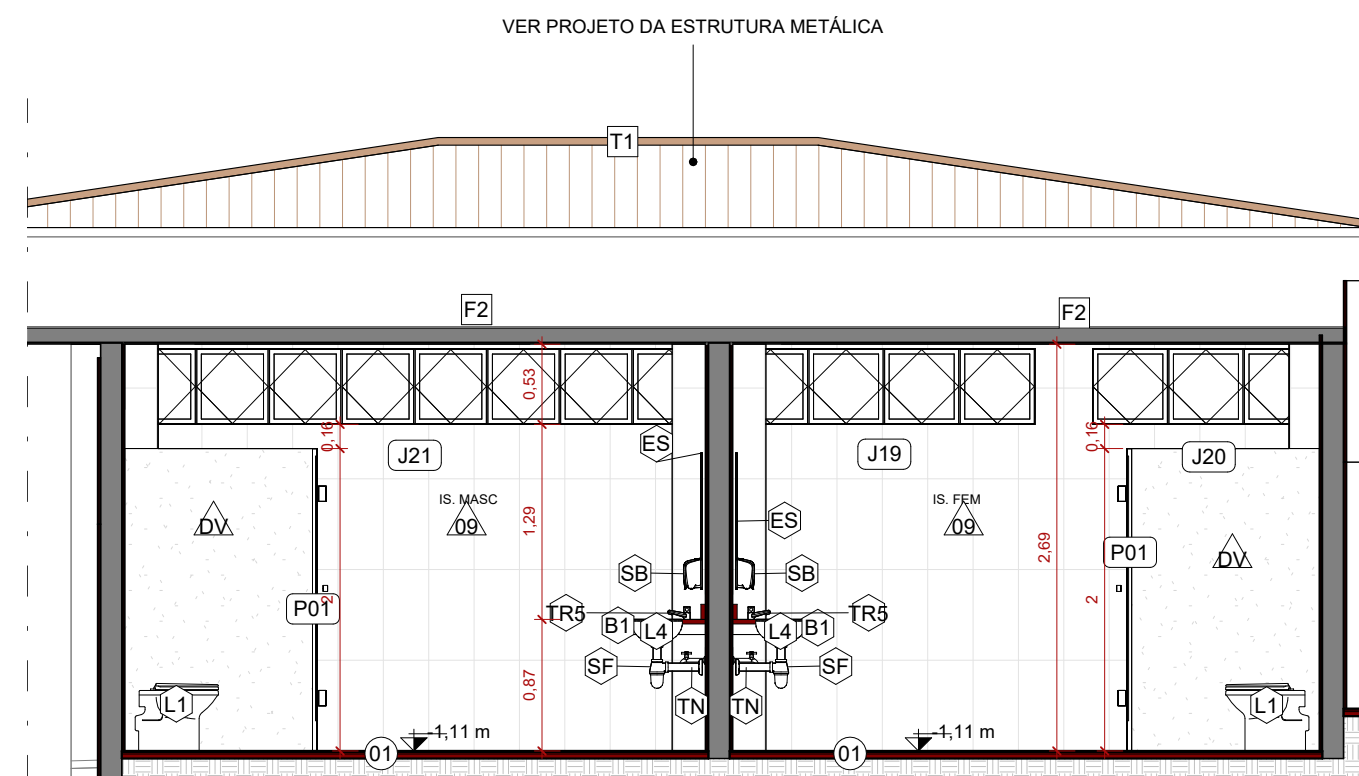

9 FACHADA POSTERIOR  
ESCALA 1:250



JANELAS				
CÓD.	DESCRIÇÃO	LAR.(cm)	ALT.(cm)	QTD. ÁREA(m²)
J01	JANELA BASCULANTE 1 FOLHA EM VIDRO INCOLOR 8mm, ESTRUTURA METÁLICA, E ACABAMENTO COM PINTURA EM ESMALTE SINTÉTICO BRILHANTE, COR CINZA ESCURO 504, C/ FUNDO ANTICORROSIVO CONFORME MODELO EXISTENTE	100	50	2 2,16 m²
J02	JANELA BASCULANTE 1 FOLHA EM VIDRO INCOLOR 8mm, ESTRUTURA METÁLICA, E ACABAMENTO COM PINTURA EM ESMALTE SINTÉTICO BRILHANTE, COR CINZA ESCURO 504, C/ FUNDO ANTICORROSIVO CONFORME MODELO EXISTENTE	180	120	1 2,16 m²
J03	JANELA BASCULANTE 2 FOLHAS EM VIDRO INCOLOR 8mm, ESTRUTURA METÁLICA, E ACABAMENTO COM PINTURA EM ESMALTE SINTÉTICO BRILHANTE, COR CINZA ESCURO 504, C/ FUNDO ANTICORROSIVO CONFORME MODELO EXISTENTE	120	60	3 2,16 m²
J04	JANELA BASCULANTE 1 FOLHA EM VIDRO INCOLOR 8mm, ESTRUTURA METÁLICA, E ACABAMENTO COM PINTURA EM ESMALTE SINTÉTICO BRILHANTE, COR CINZA ESCURO 504, C/ FUNDO ANTICORROSIVO CONFORME MODELO EXISTENTE	60	60	2 0,72 m²
J05	JANELA DE ENROLAR, EM VENEZIANA SEM VENTILAÇÃO, ACABAMENTO COM PINTURA EM ESMALTE SINTÉTICO BRILHANTE, COR CINZA ESCURO 504 CONFORME MODELO EXISTENTE	150	120	1 1,80 m²
J06	JANELA DE ENROLAR, EM VENEZIANA SEM VENTILAÇÃO, ACABAMENTO COM PINTURA EM ESMALTE SINTÉTICO BRILHANTE, COR CINZA ESCURO 504 CONFORME MODELO EXISTENTE	100	120	1 1,20 m²
J07	JANELA EM GRADE COM MALHA DE 3 A 7MM, ABERTURA INFERIOR E SUPERIOR, MIN. 10% DA PROJEÇÃO EM PLANTA CONFORME MODELO EXISTENTE	60	20	4 0,48 m²
J08	JANELA DE CORRER, 4 FOLHAS EM VIDRO INCOLOR 8mm, ESTRUTURA METÁLICA, E ACABAMENTO COM PINTURA EM ESMALTE SINTÉTICO BRILHANTE, COR CINZA ESCURO 504, C/ FUNDO ANTICORROSIVO CONFORME MODELO EXISTENTE	350	120	1 4,20 m²
J09	GUICHÊ DE ATENDIMENTO ACESSÍVEL - DUAS ALTURAS DE PEITORIL - VIDRO INCOLOR 8 mm, ESTRUTURA METÁLICA, E ACABAMENTO COM PINTURA EM ESMALTE SINTÉTICO BRILHANTE, COR CINZA ESCURO 504, C/ FUNDO ANTICORROSIVO CONFORME MODELO EXISTENTE	180	125	1 2,25 m²
J10	JANELA BASC. 8 FOLHAS EM VIDRO INCOLOR 8mm, ESTRUTURA METÁLICA, E ACABAMENTO COM PINTURA EM ESMALTE SINTÉTICO BRILHANTE, COR CINZA ESCURO 504, C/ FUNDO ANTICORROSIVO CONFORME MODELO EXISTENTE	380	150	5 28,50 m²
J11	JANELA BASC. 8 FOLHAS EM VIDRO INCOLOR 8mm, ESTRUTURA METÁLICA, E ACABAMENTO COM PINTURA EM ESMALTE SINTÉTICO BRILHANTE, COR CINZA ESCURO 504, C/ FUNDO ANTICORROSIVO CONFORME MODELO EXISTENTE	380	150	31 181,35 m²
J12	JANELA BASC. 12 FOLHAS, VIDRO INCOLOR 8mm, ESTRUTURA METÁLICA, E ACABAMENTO COM PINTURA EM ESMALTE SINTÉTICO BRILHANTE, COR CINZA ESCURO 504, C/ FUNDO ANTICORROSIVO CONFORME MODELO EXISTENTE	585	50	1 2,93 m²
J13	JANELA BASC. 4 FOLHAS, VIDRO INCOLOR 8mm, ESTRUTURA METÁLICA, E ACABAMENTO COM PINTURA EM ESMALTE SINTÉTICO BRILHANTE, COR CINZA ESCURO 504, C/ FUNDO ANTICORROSIVO CONFORME MODELO EXISTENTE	160	50	1 0,80 m²
J14	JANELA BASC. 14 FOLHAS, VIDRO INCOLOR 8mm, ESTRUTURA METÁLICA, E ACABAMENTO COM PINTURA EM ESMALTE SINTÉTICO BRILHANTE, COR CINZA ESCURO 504, C/ FUNDO ANTICORROSIVO CONFORME MODELO EXISTENTE	695	50	1 3,48 m²
J15	JANELA BASC. 5 FOLHAS, VIDRO INCOLOR 8mm, ESTRUTURA METÁLICA, E ACABAMENTO COM PINTURA EM ESMALTE SINTÉTICO BRILHANTE, COR CINZA ESCURO 504, C/ FUNDO ANTICORROSIVO CONFORME MODELO EXISTENTE	280	50	1 1,40 m²
J16	JANELA BASC. 6 FOLHAS, VIDRO INCOLOR 8mm, ESTRUTURA METÁLICA, E ACABAMENTO COM PINTURA EM ESMALTE SINTÉTICO BRILHANTE, COR CINZA ESCURO 504, C/ FUNDO ANTICORROSIVO CONFORME MODELO EXISTENTE	260	50	2 2,60 m²
J17	JANELA BASC. 13 FOLHAS, VIDRO INCOLOR 8mm, ESTRUTURA METÁLICA, E ACABAMENTO COM PINTURA EM ESMALTE SINTÉTICO BRILHANTE, COR CINZA ESCURO 504, C/ FUNDO ANTICORROSIVO CONFORME MODELO EXISTENTE	560	50	1 2,80 m²
J18	JANELA BASC. 14 FOLHAS, VIDRO INCOLOR 8mm, ESTRUTURA METÁLICA, E ACABAMENTO COM PINTURA EM ESMALTE SINTÉTICO BRILHANTE, COR CINZA ESCURO 504, C/ FUNDO ANTICORROSIVO CONFORME MODELO EXISTENTE	680	50	13 44,20 m²
J19	JANELA BASC. 4 FOLHAS, VIDRO INCOLOR 8mm, ESTRUTURA METÁLICA, E ACABAMENTO COM PINTURA EM ESMALTE SINTÉTICO BRILHANTE, COR CINZA ESCURO 504, C/ FUNDO ANTICORROSIVO CONFORME MODELO EXISTENTE	200	50	1 1,00 m²
J20	JANELA BASC. 3 FOLHAS, VIDRO INCOLOR 8mm, ESTRUTURA METÁLICA, E ACABAMENTO COM PINTURA EM ESMALTE SINTÉTICO BRILHANTE, COR CINZA ESCURO 504, C/ FUNDO ANTICORROSIVO CONFORME MODELO EXISTENTE	150	50	1 0,75 m²
J21	JANELA BASC. 8 FOLHAS, VIDRO INCOLOR 8mm, ESTRUTURA METÁLICA, E ACABAMENTO COM PINTURA EM ESMALTE SINTÉTICO BRILHANTE, COR CINZA ESCURO 504, C/ FUNDO ANTICORROSIVO CONFORME MODELO EXISTENTE	385	50	1 1,93 m²
J22	JANELA BASC. 2 FOLHAS VERTICAIS E VIDRO INCOLOR 8mm, ESTRUTURA METÁLICA, E ACABAMENTO COM PINTURA EM ESMALTE SINTÉTICO BRILHANTE, COR CINZA ESCURO 504, C/ FUNDO ANTICORROSIVO CONFORME MODELO EXISTENTE	70	60	10 4,20 m²
J23	JANELA DE CORRER, 4 FOLHAS EM VIDRO INCOLOR 8mm, ESTRUTURA METÁLICA, E ACABAMENTO COM PINTURA EM ESMALTE SINTÉTICO BRILHANTE, COR CINZA ESCURO 504, C/ FUNDO ANTICORROSIVO CONFORME MODELO EXISTENTE	200	110	2 4,40 m²
J24	JANELA DE CORRER, 2 FOLHAS EM VIDRO INCOLOR 8mm, ESTRUTURA METÁLICA, E ACABAMENTO COM PINTURA EM ESMALTE SINTÉTICO BRILHANTE, COR CINZA ESCURO 504, C/ FUNDO ANTICORROSIVO CONFORME MODELO EXISTENTE	200	60	2 2,40 m²
J25	JANELA BASC. 7 FOLHAS VERTICAIS E DUAS COLUNAS, VIDRO INCOLOR 8mm, ESTRUTURA METÁLICA, E ACABAMENTO COM PINTURA EM ESMALTE SINTÉTICO BRILHANTE, COR CINZA ESCURO 504, C/ FUNDO ANTICORROSIVO CONFORME MODELO EXISTENTE	145	150	3 6,53 m²
J26	JANELA BASC. 2 FOLHAS VERTICAIS E VIDRO INCOLOR 8mm, ESTRUTURA METÁLICA, E ACABAMENTO COM PINTURA EM ESMALTE SINTÉTICO BRILHANTE, COR CINZA ESCURO 504, C/ FUNDO ANTICORROSIVO CONFORME MODELO EXISTENTE	100	60	2 1,20 m²
J27	JANELA BASC. 7 FOLHAS, VIDRO INCOLOR 8mm, ESTRUTURA METÁLICA, E ACABAMENTO COM PINTURA EM ESMALTE SINTÉTICO BRILHANTE, COR CINZA ESCURO 504, C/ FUNDO ANTICORROSIVO CONFORME MODELO EXISTENTE	115	30	2 0,69 m²

TELHADOS				
CÓD.	DESCRIÇÃO	FABRICANTE	ÁREA (m²)	
T1	ISOTELHA COLONIAL TÉRMICA SANDUICHE TERRACOTA COM FORRO BRANCO - NÚCLEO EM PIR 40mm - PREVER NOVA ESTRUTURA METÁLICA	REF: KINGSPAN OU EQUIVALENTE	2336,30 m²	
T3	TELHA METÁLICA GALVANIZADA ONDULADA, COM ACABAMENTO NATURAL	REF: CALHA FORTE OU EQUIVALENTE	204,66 m²	

DIVERSOS				
CÓD.	DESCRIÇÃO	FABRICANTE	QUANT.	
BE	BEBEDOURO	REF: IBBL OU EQUIVALENTE	3	
L1	LETREIRO EM PAREDE FEITO A PINCEL, PINTADA COM TINTA PVA LATEX 2 DEMÃOS SEM SELADOR NA COR AZUL, FONTE: ARIAL, ALTURA: 50CM	MOLDADO IN LOCO	2	
PL1	PLACA DE IDENTIFICAÇÃO DE AMBIENTES	FORNECEDOR LOCAL	30	
PL2	PLACA DE IDENTIFICAÇÃO EM BRAILLE	CONFORME FORNECEDOR	30	

ACESSÓRIOS				
CÓD.	DESCRIÇÃO	FABRICANTE	QUANT.	
AB	ALARME BANHEIRO PCD COM BOTOEIRA A PROVA D'ÁGUA SEM FIO	REF: ISOLCENTER OU EQUIVALENTE	4	
B1	BARRA DE APOIO RETA 40 CM, EM AÇO INOX COM ACABAMENTO POLIDO EM ALTO BRILHO	REF: TECKINOX OU EQUIVALENTE	8	
B2	BARRA DE APOIO RETA 80CM, EM AÇO INOX, COM ACABAMENTO POLIDO EM ALTO BRILHO	REF: TECKINOX OU EQUIVALENTE	8	
B3	BARRA DE APOIO L, EM AÇO INOX 70CM, COM ACABAMENTO POLIDO EM ALTO BRILHO	REF: TECKINOX OU EQUIVALENTE	2	
B4	BARRA DE APOIO RETA, 40 CM, EM AÇO INOX COM ACABAMENTO POLIDO EM ALTO BRILHO	REF: TECKINOX OU EQUIVALENTE	4	
B5	BARRA DE APOIO RETA 70CM, EM AÇO INOX	REF: TECKINOX OU EQUIVALENTE	6	
BA	BANCO ARTICULADO, COM BASE EM CHAPA PERFURADA DE AÇO INOX E DIMENSÃO DE 70x45CM	REF: LORENZETTI OU EQUIVALENTE	2	
CH	CHUVEIRO ELÉTRICO BRANCO MAXI DUCHA ULTRA, 5500W 110V	REF: LORENZETTI OU EQUIVALENTE	7	
ES	ESPelho EM CRISTAL NACIONAL 4MM, COM DIMENSÕES DE 40X90CM - COLADO NA PAREDE COM ADESIVO SELANTE DE SILICONE OU EQUIVALENTE	-	14	
SB	SABONETEIRA EM PLÁSTICO ABS DE SPRAY, COR: BRANCA COM CAPACIDADE PARA 900ML	REF: JSN OU EQUIVALENTE	14	
TO	TOTAL HEIRA DE PAPEL, INTERFOLHEADO EM PLÁSTICO ABS COR BRANCO	REF: JSN OU EQUIVALENTE	6	

BANCADAS / PEDRAS		
CÓD.	DESCRIÇÃO	ÁREA (m²)
B1	BANCADA PARA BANHEIROS, EM GRANITO BRANCO SIENA POLIDO NAS FACES EXPOSTAS, COM TESTEIRA E RODABANCA, DIM: 3,00x0,80x0,85 m	0,00 m²
B2	BANCADA PARA COZINHA, EM GRANITO BRANCO SIENA POLIDO NAS FACES EXPOSTAS, COM TESTEIRA E RODABANCA, DIM: 0,7x0,55 m E H=0,9 m	0,39 m²
B3	BALCÃO EM GRANITO BRANCO SIENA, DIM: 1,5x0,45x0,75m	0,42 m²
B4	BANCADA EM GRANITO BRANCO SIENA, DIM: 1,5x0,54x0,80 m	0,61 m²
B5	BANCADA EM GRANITO BRANCO SIENA CHANFRADA, POLIDO NAS FACES EXPOSTAS, COM TESTEIRA E RODABANCA, DIM: 1,0x0,85x0,85 m	0,82 m²
B6	BANCADA EM GRANITO BRANCO SIENA CHANFRADA, POLIDO NAS FACES EXPOSTAS, COM TESTEIRA E RODABANCA, DIM: 1,1x0,85x0,85 m	0,92 m²
B7	BANCADA EM GRANITO BRANCO SIENA, POLIDO NAS FACES EXPOSTAS, COM TESTEIRA E RODABANCA, DIM: 0,9x0,65x0,85 m	0,59 m²
B8	BANCADA EM GRANITO BRANCO SIENA, POLIDO NAS FACES EXPOSTAS, COM TESTEIRA E RODABANCA, DIM: 1,49 x 0,65x0,85m	0,97 m²
B9	BANCADA EM L, GRANITO BRANCO SIENA POLIDO NAS FACES EXPOSTAS, DIM: 2,18 x 2,00 x 0,85 m	9,52 m²
B10	BANCADA PARA BANHEIROS, EM GRANITO BRANCO SIENA POLIDO NAS FACES EXPOSTAS, COM TESTEIRA E RODABANCA, DIM: 2,0x0,62 m H=90cm	0,00 m²
B11	BANCADA PARA COZINHA, EM GRANITO BRANCO SIENA POLIDO NAS FACES EXPOSTAS, COM TESTEIRA E RODABANCA, DIM: 7,0x0,82 m H=90cm	0,00 m²
B12	BANCADA EM GRANITO BRANCO SIENA, POLIDO NAS FACES EXPOSTAS, COM TESTEIRA E RODABANCA, DIM: 2,72 x 0,65x0,85 m	1,76 m²
B13	BANCADA EM L, GRANITO BRANCO SIENA POLIDO NAS FACES EXPOSTAS, DIM: 3,25 x 2,15 x 0,85 m	3,69 m²
B14	BANCADA LABORATÓRIO EM GRANITO BRANCO SIENA DIM: 3,05x0,85x0,90 m	5,19 m²
B15	PRATELEIRA MDF EM L, DIM: 2,24 x 1,8x0,80 m	1,38 m²
B16	BANCADA PARA COZINHA, EM GRANITO BRANCO SIENA POLIDO NAS FACES EXPOSTAS, COM TESTEIRA E RODABANCA, DIM: 1,5x0,55 E H=0,9 m	0,82 m²

PORTAS				
CÓD.	DESCRIÇÃO	LAR.(cm)	ALT.(cm)	QTD. ÁREA(m²)
P01	PORTA DE GIRO METÁLICA PINTADA C/ FUNDO ANTICORROSIVO, E ACABAMENTO COM PINTURA EM ESMALTE SINTÉTICO BRILHANTE, COR CINZA ESCURO 504 - 80x200cm CONFORME MODELO EXISTENTE	80	200	20 32,00 m²
P02	PORTA METÁLICA DE GIRO ONDULADA CONFORME MODELO EXISTENTE	80	210	12 20,16 m²
P03	PORTA METÁLICA DE GIRO LISA - PINTURA EM ESMALTE SINTÉTICO BRILHANTE COR CINZA ESCURO 504, PREVER FUNDO ANTICORROSIVO CONFORME MODELO EXISTENTE	80	210	4 6,72 m²
P04	PORTA DE ABIR EM GIRO EM ALUMÍNIO 1 FOLHA COM VENEZIANAS VENTILADAS, ACABAMENTO ANODIZADO CONFORME MODELO EXISTENTE	80	190	2 3,04 m²
P05	PORTA METÁLICA DE GIRO ONDULADA CONFORME MODELO EXISTENTE	82	215	8 14,10 m²
P06	PORTA METÁLICA DE GIRO ONDULADA - PINTURA EM ESMALTE SINTÉTICO BRILHANTE COR CINZA ESCURO 504, PREVER FUNDO ANTICORROSIVO CONFORME MODELO EXISTENTE	90	210	10 18,90 m²
P07	PORTA METÁLICA DE GIRO ONDULADA CONFORME MODELO EXISTENTE	92	215	9 17,80 m²
P08	PORTA DE GIRO PCD, COM BARRA DE APOIO RETA 40CM, EM AÇO INOX, COM ACABAMENTO POLIDO EM ALTO BRILHO, PROTEÇÃO EM ALUMÍNIO DIM PORTA: 90x210cm CONFORME MODELO EXISTENTE	97	204	4 7,91 m²
P09	PORTA METÁLICA DE GIRO ONDULADA - PINTURA EM ESMALTE SINTÉTICO BRILHANTE COR CINZA ESCURO 504, PREVER FUNDO ANTICORROSIVO CONFORME MODELO EXISTENTE	100	210	4 8,40 m²
P10	PORTA METÁLICA DE GIRO ONDULADA - PINTURA EM ESMALTE SINTÉTICO BRILHANTE COR CINZA ESCURO 504, PREVER FUNDO ANTICORROSIVO CONFORME MODELO EXISTENTE	110	210	1 2,31 m²
P11	PORTA METÁLICA DE GIRO ONDULADA CONFORME MODELO EXISTENTE	120	210	3 7,56 m²
P12	PORTA METÁLICA DE GIRO, DUAS FOLHAS, ONDULADA - PINTURA EM ESMALTE SINTÉTICO BRILHANTE COR CINZA ESCURO 504, PREVER FUNDO ANTICORROSIVO CONFORME MODELO EXISTENTE	130	210	1 2,73 m²
P13	PORTA METÁLICA DE GIRO, DUAS FOLHAS, ONDULADA - PINTURA EM ESMALTE SINTÉTICO BRILHANTE COR CINZA ESCURO 504, PREVER FUNDO ANTICORROSIVO CONFORME MODELO EXISTENTE	300	210	1 6,30 m²
P14	PORTINHA DE GIRO, EM ALUMÍNIO ANODIZADO COM VENEZIANAS	120	120	1 1,44 m²
P15	PORTÃO DE GIRO, DUAS FOLHAS, GRADEADO, PINTADA C/ FUNDO ANTICORROSIVO, E ACABAMENTO COM PINTURA EM ESMALTE SINTÉTICO BRILHANTE, COR CINZA ESCURO 504	256	234	1 5,99 m²

FORRO E ACABAMENTOS DE TETO

CÓD.	DESCRIÇÃO	FABRICANTE	ÁREA (m²)
F1	FORRO EM GESSO ACARTONADO A SER EMASSADO E PINTADO COM TINTA ACRÍLICA PREMIUM FOSCA PARA ÁREA MOLHADA OU EQUIVALENTE	REF: GYPSUM OU EQUIVALENTE / SUVINIL	121,46 m²
F2	LAJE PINTADA COM TINTA PVA LATEX NA COR BRANCO NEVE E EMASSAMENTO COM MASSA PVA	REF: SUVINIL OU EQUIVALENTE	1759,21 m²

ACABAMENTO DE PAREDE

CÓD.	DESCRIÇÃO	FABRICANTE	ÁREA (m²)
01	PAREDE LIXADA E PINTADA EM TINTA LATEX ACRÍLICA, NA COR BRANCA	REF: SUVINIL OU EQUIVALENTE	739,77 m²
02	PAREDE REBOCADA, EMASSADA E PINTADA EM TINTA LATEX ACRÍLICA NA COR BRANCA	REF: SUVINIL OU EQUIVALENTE	47,11 m²
03	PAREDE EXTERNA REBOCADA, PINTADA EM TINTA LATEX ACRÍLICA C/ SELADOR, NA COR BRANCA	REF: SUVINIL OU EQUIVALENTE	128,03 m²
04	PAREDE EXTERNA LIXADA E PINTADA EM TINTA LATEX ACRÍLICA, NA COR BRANCA	REF: SUVINIL OU EQUIVALENTE	2728,58 m²
05	PAREDE NOVA COM REVESTIMENTO EM PORCELANATO 30X60, NA COR BRANCA	REF: ELIANE OU EQUIVALENTE	238,68 m²
06	PAREDE A SER PINTADA COM TINTA PVA LATEX 2 DEMÃOS SEM SELADOR NA COR BRANCA	REF: SUVINIL OU EQUIVALENTE	121,31 m²
06	PAREDE A SER REBOCADA E PINTADA COM TINTA PVA LATEX 2 DEMÃOS SEM SELADOR NAS CORES: AZUL, VERDE E AMARELO	REF: SUVINIL OU EQUIVALENTE	27,89 m²
07	PAREDE EXTERNA LIXADA E PINTADA EM TINTA LATEX ACRÍLICA, NA COR CINZA - REPINTURA	REF: SUVINIL OU EQUIVALENTE	812,05 m²
08	PAREDE INTERNA EXISTENTE A SER PINTADA COM TINTA LATEX NA COR CINZA BARRADO (H=150CM) - REPINTURA	REF: SUVINIL OU EQUIVALENTE	990,95 m²
09	REVESTIMENTO EM PORCELANATO 30X60, NA COR BRANCA	REF: ELIANE OU EQUIVALENTE	265,85 m²
10	PAREDE NOVA COM PINTURA BARRADO (H=150CM) EM TINTA ESMALTE SINTÉTICO 2 DEMÃOS SEM SELADOR NA COR CINZA	REF: SUVINIL OU EQUIVALENTE	57,34 m²

PISOS

CÓD.	DESCRIÇÃO	ÁREA (m²)
01	PISO EM GRANITINA NA COR NATURAL	1.115,60 m²
02	PINTURA PARA DEMARCAÇÃO DE PISO, EM TINTA ACRÍLICA PREMIUM FOSCO	46,19 m²
03	PINTURA DE PISO QUADRA COM TINTA EPOXI, APLICAÇÃO MANUAL, 2 DEMÃOS, INCLUSO PRIMER EPOXI, NA COR AZUL E AMARELO	549,19 m²
05	DEMARCAÇÃO DE VAGA PCD COM TINTA EPOXI, APLICAÇÃO MANUAL, 2 DEMÃOS, INCLUSO PRIMER EPOXI, NA COR AZUL	0,32 m²
06	DEMARCAÇÃO DE VAGA PCD COM TINTA EPOXI, APLICAÇÃO MANUAL, 2 DEMÃOS, INCLUSO PRIMER EPOXI, NA COR BRANCA	0,14 m²
07	PISO EM CONCRETO DESEMPENHADO - PINTURA NA COR CINZA	44,34 m²
08	SOLEIRA EM GRANITINA NA COR NATURAL	0,70 m²
09	PISO DA QUADRA EM CONCRETO NÍVEL ZERO, COM ACABAMENTO POLIDO, NIVELADO A LASER	566,12 m²
10	PISO EM CONCRETO NÍVEL ZERO, COM ACABAMENTO CAMURÇADO, NIVELADO A LASER	103,88 m²
11	PISO EM CONCRETO NÍVEL ZERO, COM ACABAMENTO CAMURÇADO, NIVELADO A LASER, TRECHO DO CALÇAMENTO A SER REFEITO	103,54 m²
12	PISO EM CONCRETO NÍVEL ZERO, COM ACABAMENTO CAMURÇADO, NIVELADO A LASER	114,14 m²
13	SOLEIRA RAMPADA EM GRANITINA NA COR NATURAL, ALTURA MÁXIMA: 2 cm	5,10 m²
14	LAJE EM CONCRETO	97,73 m²
16	PISO EM CONCRETO NÍVEL ZERO, COM ACABAMENTO CAMURÇADO, NIVELADO A LASER	246,63 m²

SIMBOLÓGICAS

X	PISO	X	TETO	X	DIVERSOS	ÁRV.XX	ÁRVORES
X	PAREDE	X	RODAPE	X	ESQUADRIAS	PALM.XX	PALMEIRAS

E EXISTENTE A SER MANTIDO

EXISTENTE	A CONSTRUIR ALVENARIA E REVESTIMENTO (PAREDE)	ELEMENTOS DEMOLIDOS/ REUTILIZADOS	A DEMOLIR ELEMENTOS QUE SERÃO DEMOLIDOS	JARDIM ÁREA PERMEÁVEL

ESTADO DE GOIÁS

SUPERINTENDÊNCIA DE INFRAESTRUTURA

GERÊNCIA DE PROJETOS E INFRAESTRUTURA

GERÊNCIA DE PROJETOS E INFRAESTRUTURA

APROVADO

TÉCNICO RESPONSÁVEL PELA APROVAÇÃO

CENTRO DE ENSINO EM PERÍODO INTEGRAL

PRESIDENTE COSTA E SILVA

ENDEREÇO

Rua Rio Claro, 1127 - St. Central, São Luis de Montes Belos - GO, 76100-000

ÁREA DO TERRENO

6551,76 m²

ÁREA PERMEAB.

1934,21 m²

ÁREA EXISTENTE

3057,57 m²

ÁREA A DEMOLIR

38,82 m²

ÁREA A CONSTRUIR

889,15 m²

ÁREA TOTAL CONSTRUÇÃO

3568,20 m²

ELABORAÇÃO:

CONSORCIO DIAMANTE ENGENHARIA

AV. BARÃO HOMEM DE MELO, Nº 3280 - NOVA GRANADA - BELÉM DO NOROESTE - GO - CEP: 38.400-000

TEL: (31) 3347-4405 / (31) 3347-7079 / (31) 3571-1800

EMAIL: cont@grupodiamanteengenharia.com.br

AUTOR: DÉBORA EVELYN CALDEIRA DE LACERDA - ARQUITETA E URBANISTA - CAU: A257897-2

RT DA OBRA:

PROPRIETÁRIO: SECRETARIA DE ESTADO DA EDUCAÇÃO - CNPJ: 01.409.705.0001-20

PREPOSTO: SABRINA SILVA VIEIRA VALENTE - CPF: 041.030.091-64

EXECUTIVO DE ARQUITETURA

TIPO DE PROJETO

DATA: JUN/2025

ESCALA: INDICADA

REVISÃO: 02

Nº RT/ART: 03/05

REV. DATA EMISSÃO INICIAL

01 MAIO/2025

REVISÃO

02 MAIO/2025

REVISÃO

03 JUN/2025

REVISÃO

VISTO

DEBORA L.

DEBORA L.

DEBORA L.

FOLHA: