

CORTE AA
ESCALA 1:100

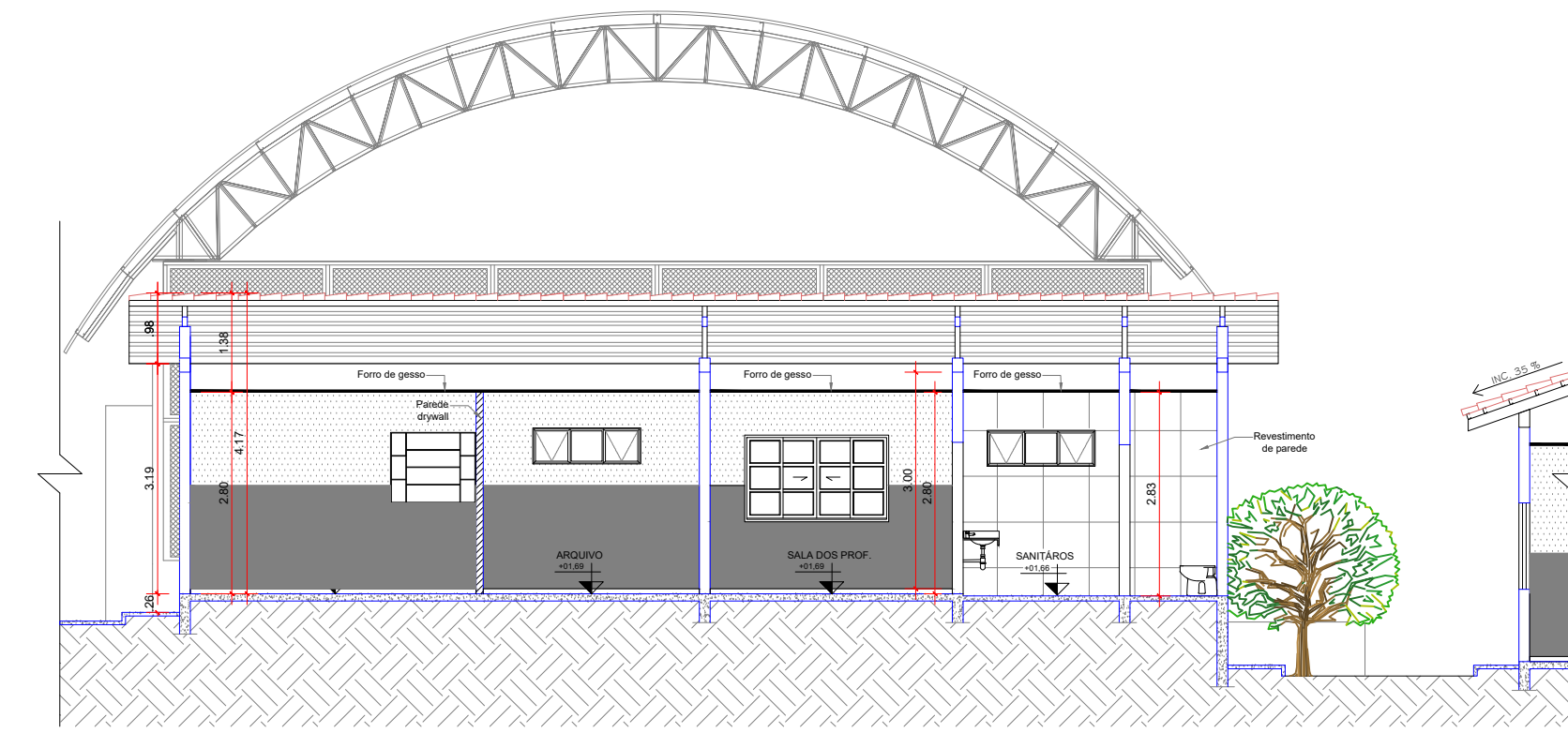

CORTE BB
ESCALA 1:100

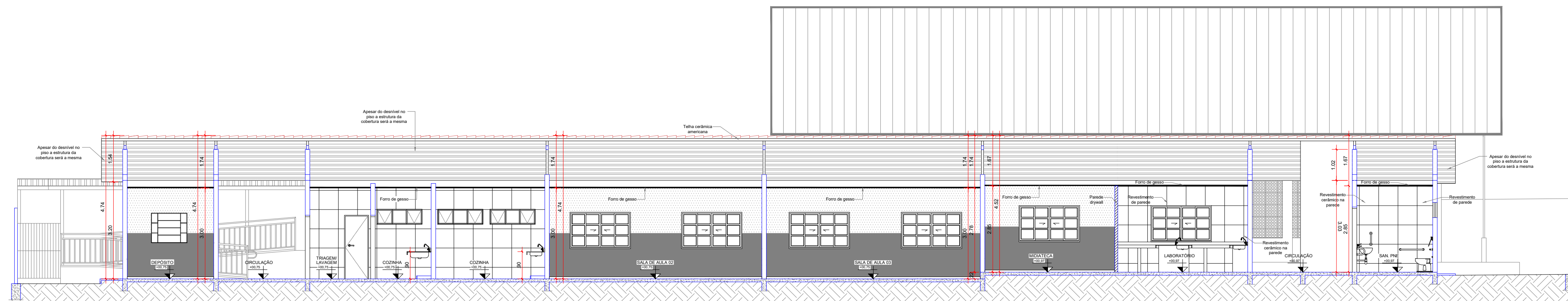

CORTE CC
ESCALA 1:100

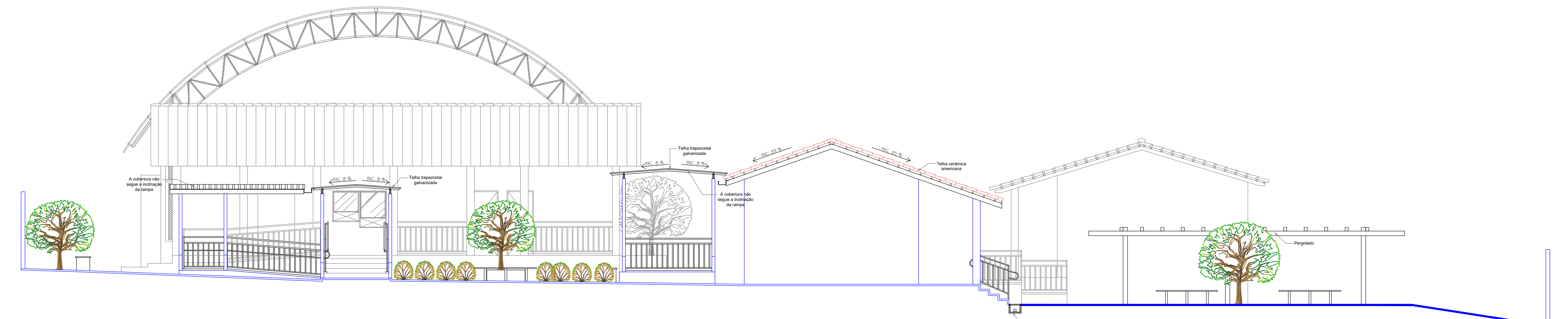

FACHADA FRONTAL
ESCALA 1:100

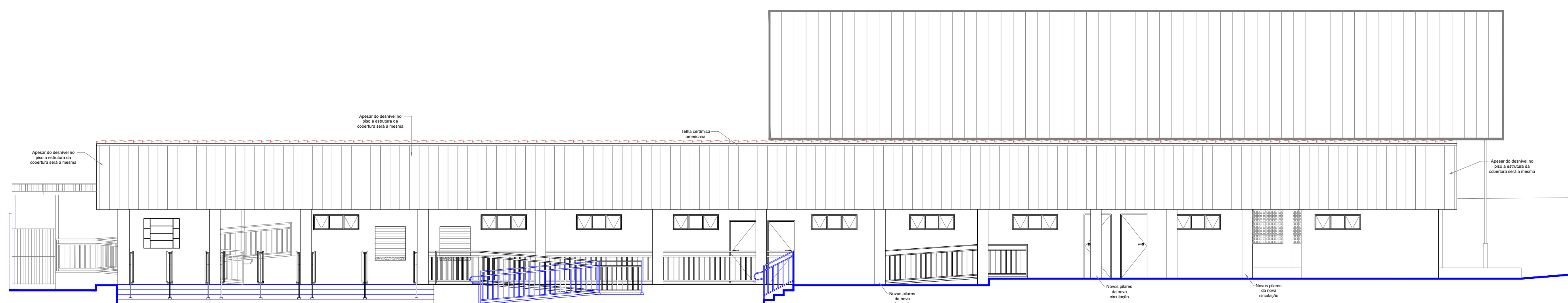

FACHADA BLOCO B
ESCALA 1:100

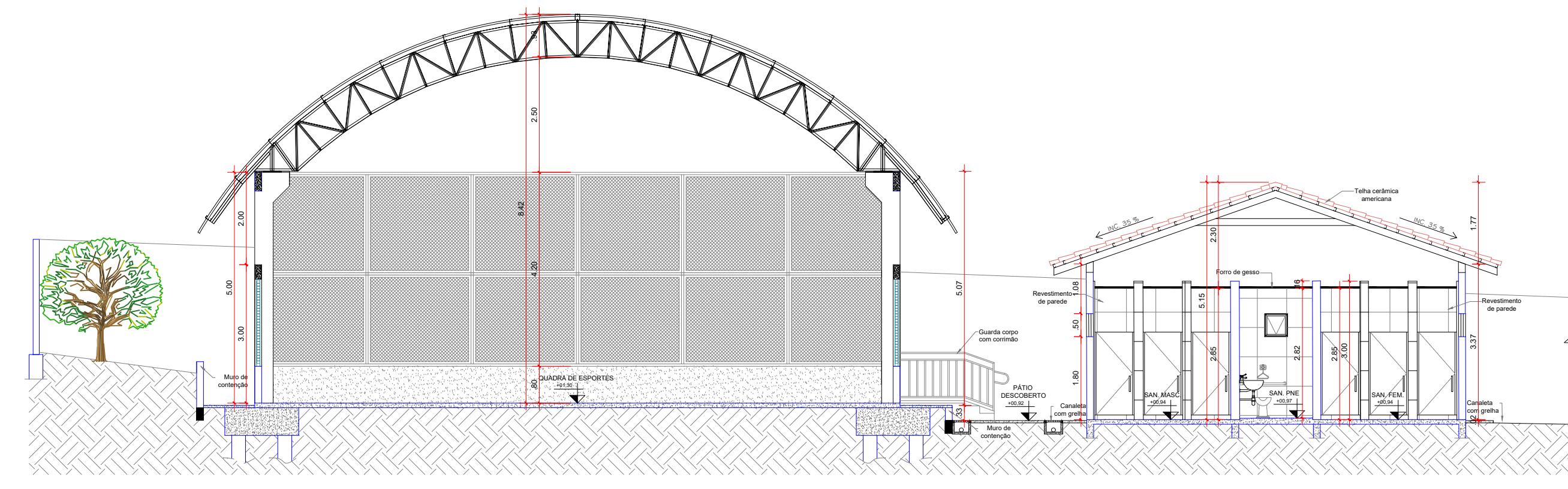

CORTE DD
ESCALA 1:100

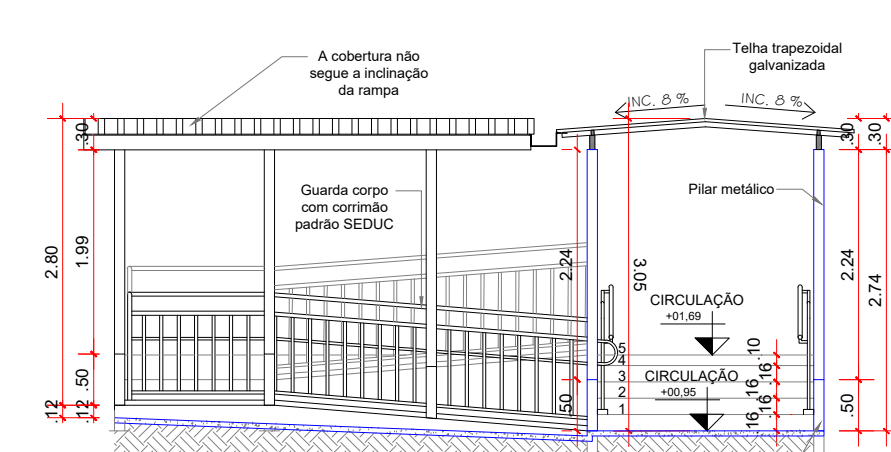
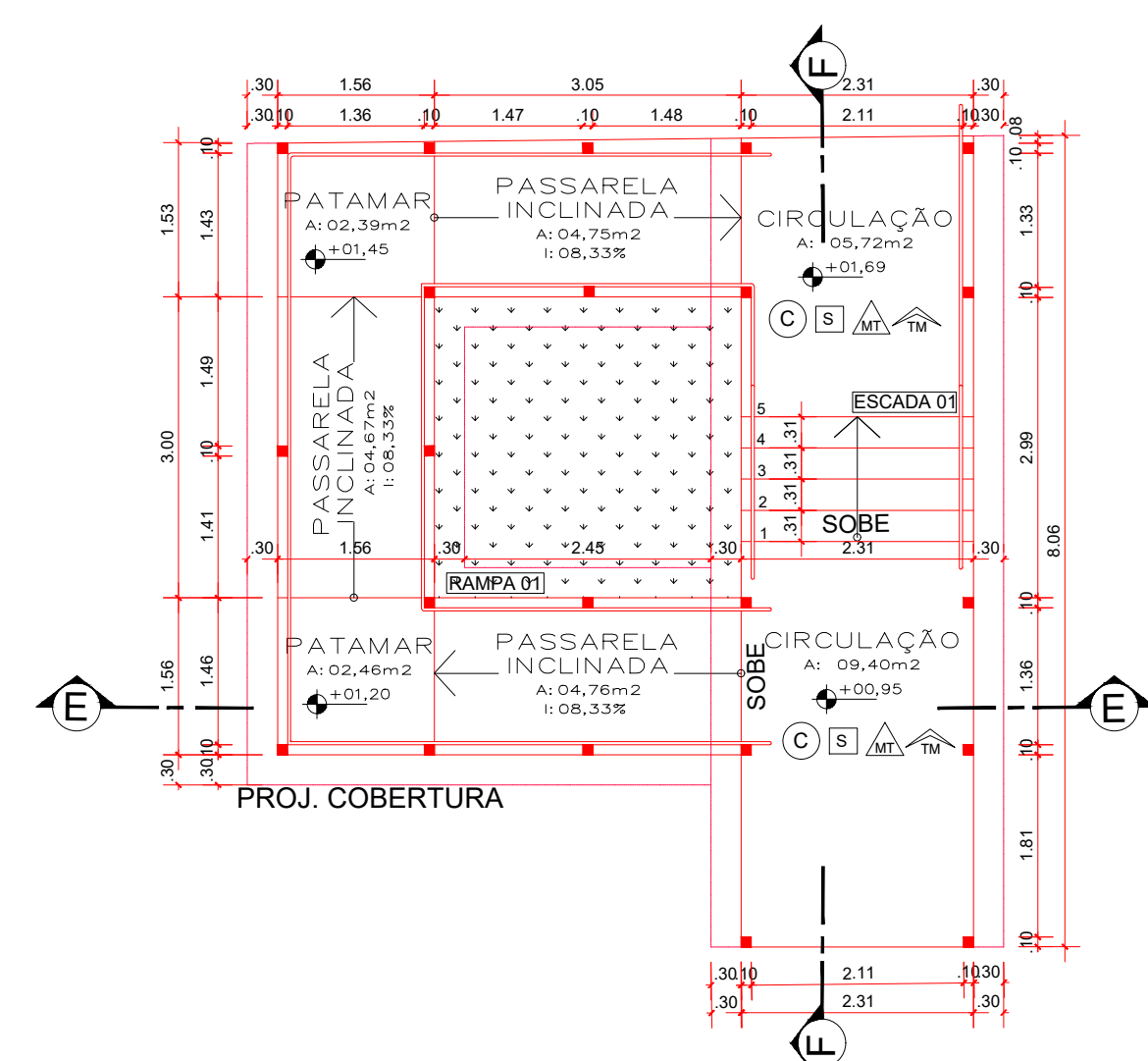

DETALHE DA RAMPA 01
ESCALA 1:75

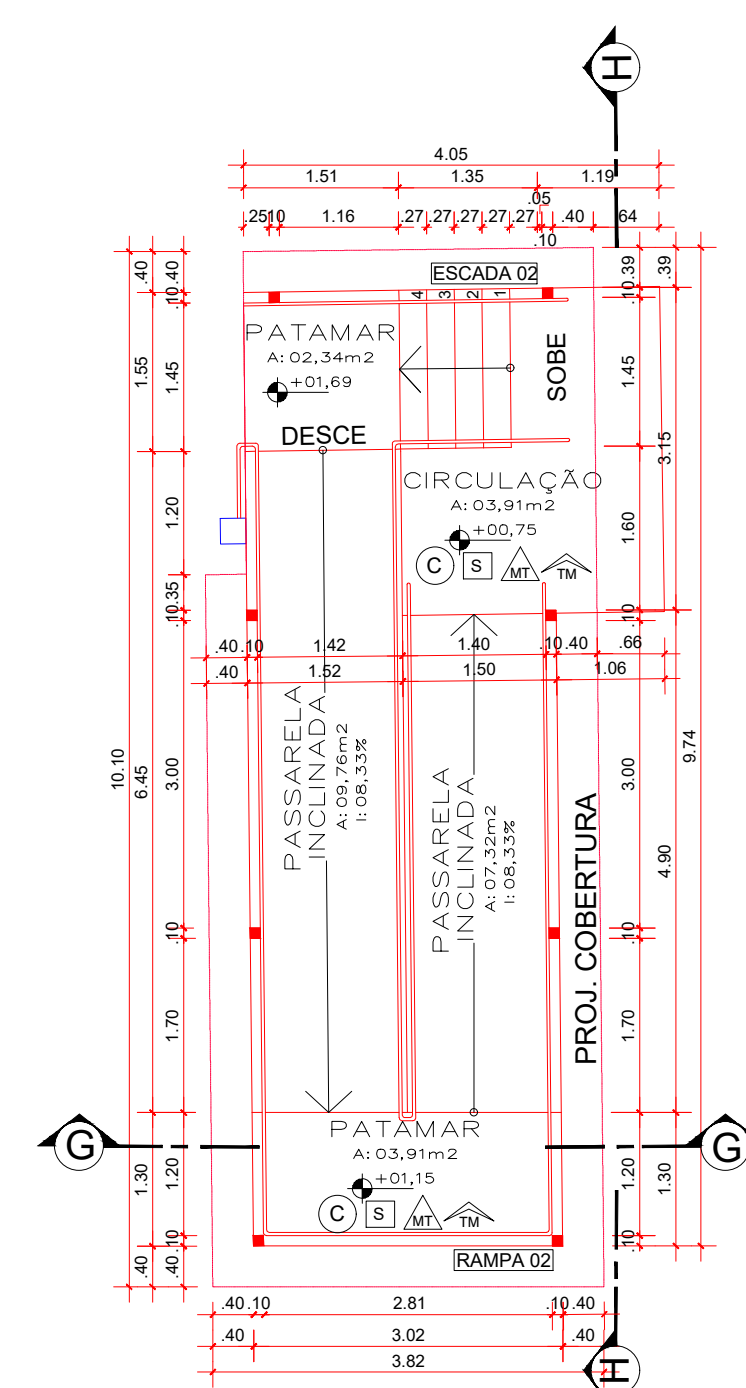

DETALHE DA RAMPA 02
ESCALA 1:75

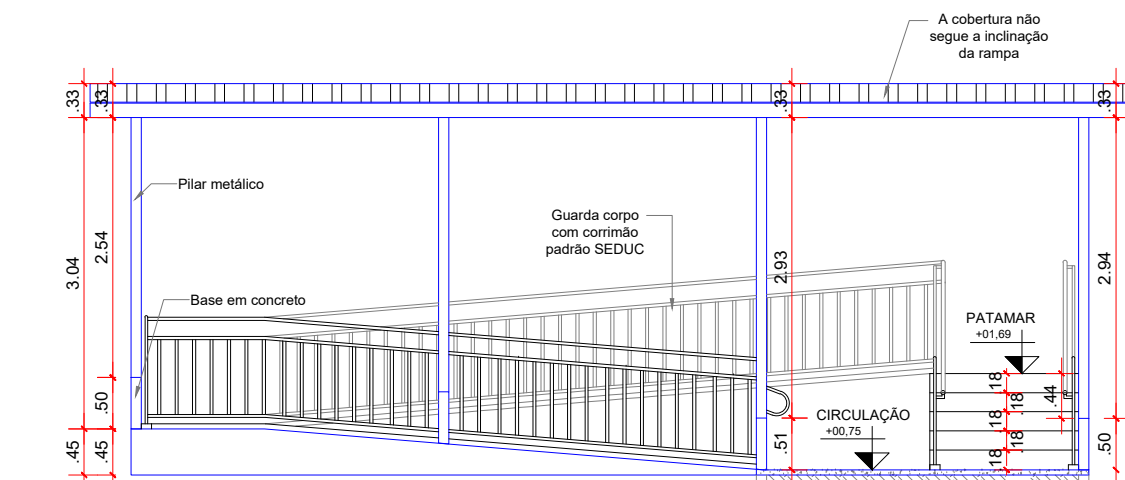
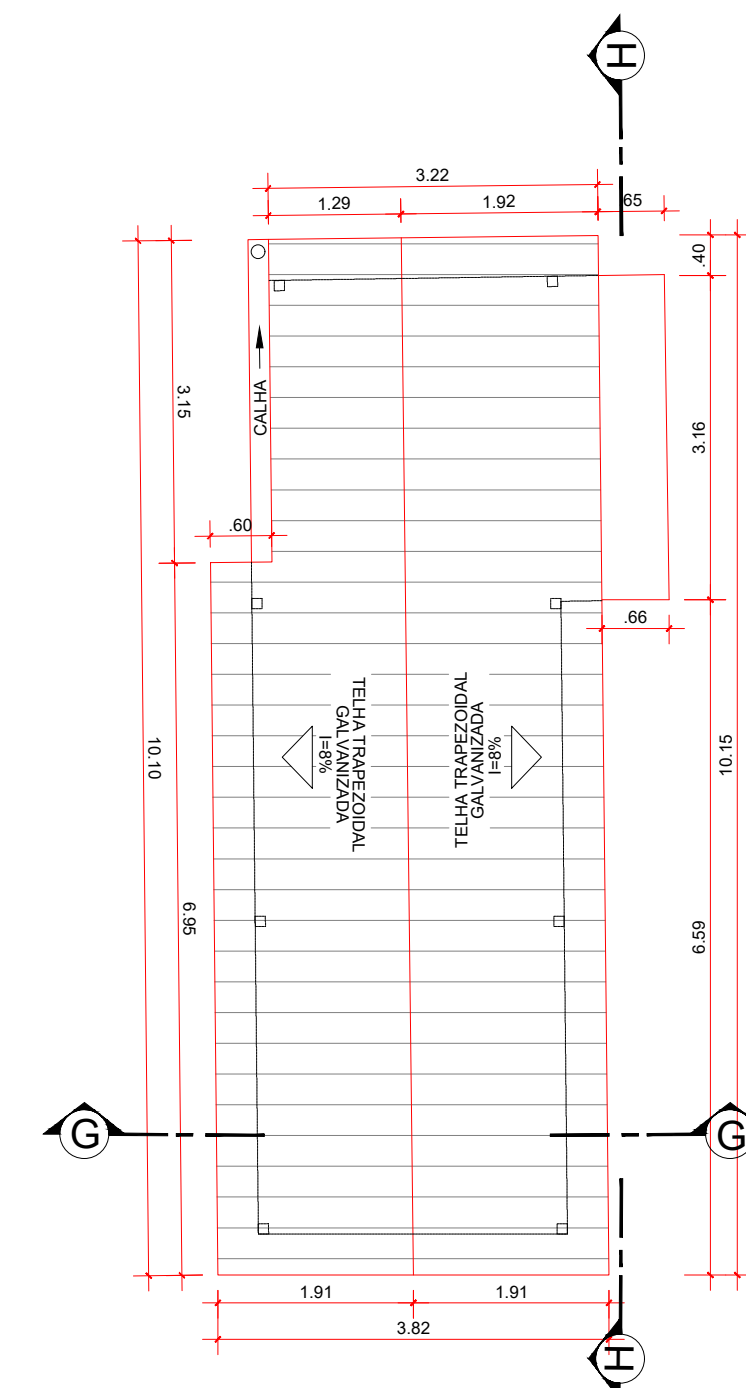

DETALHE DA RAMPA 02
ESCALA 1:75

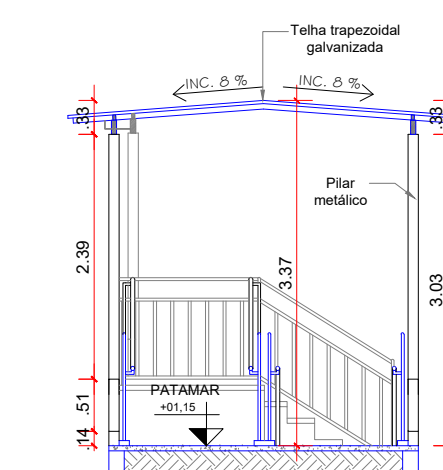

DETALHE DA RAMPA 01
ESCALA 1:75

ESTADO DE GOIÁS
CORPO DE BOMBEIROS MILITAR

PROCESSO N° 12091524

1. (X) Aproveitamento total do projeto;
2. () Reestruturação de Projeto: Protocolo original ()
() Com C.T.C.T.O. Protocolado ()
() Projeto de Análise: Caso de construção da edificação ()
*Norma para edificações comercialmente construídas em data anterior a 10/02/2017, conforme IT-41.

ANÁLISE E APROVADO
DIGITALMENTE POR:

NOME
DATA
CÓDIGO
VERIFICAÇÃO

ESPACO RESERVADO AO CROMO

BRUNO FRANÇA DE MOURAS

10212091524

ESTADO DE GOIÁS
SECRETARIA DE ESTADO DA EDUCAÇÃO
SUPERINTENDÊNCIA DE INFRAESTRUTURA
GERÊNCIA DE PROJETOS E INFRAESTRUTURA

GERÊNCIA DE PROJETOS E INFRAESTRUTURA
APROVADO

TECNICO RESPONSÁVEL PELA APROVAÇÃO

COLEGIO ESTADUAL VILA SÃO JOSÉ

REFORMA / AMPLIAÇÃO

ENDEREÇO
RUA SANTA CRUZ - VILA SAO JOSE - ITAPURANGA-GO CEP: 76680-000

ÁREA DO TERRENO
2.509,69M²

ÁREA PERMEÁVEL
1.059,44M²

ÁREA EXISTENTE
1.059,44M²

ÁREA A DEMOLIR
0,00M²

ÁREA A CONSTRUIR
1.059,44M²

AUTOR: ENG. CIVIL BRUNO FRANÇA DE MOURAS - CREA 10212091524-GO

RT DA OBRA:
SABRINA SILVA VIEIRA VALENTE
PROPRIETÁRIO: SECRETARIA DE ESTADO DA EDUCAÇÃO - CNPJ: 01.409.705/0001-20
PREPOSTO: SABRINA SILVA VIEIRA VALENTE - CPF: 041.530.091-64

INCÊNDIO

TIPO DE PROJETO
CORTE
FACHADA
-ASBUNTO-

DATA:
AGOSTO/2024

ESCALA:
INDICADA

REVISÃO:
000

Nº RT/ART:
1020240229340

REV. DATA

DESCRIÇÃO

VISTO

FOLHA:
PROJETA: 3/3

BRUNO FRANÇA