

Legenda das indicações - TERREO

DH Ducha Higiênica com Joelho de 90° - 25 mm x 1/2"

LV Lavatório com joelho de 90° - 25 mm - 1/2"

RG Registro de gaveta c/canopla cromada c/PVC soldável - 1.1/2"

VD Valvula de descarga c/PVC soldável - 1.1/2"

VS Vaso Sanitário com válvula de descarga - 1.1/2"

Legenda das indicações - TERREO

TJ Torneira de Jardim com joelho 90° - 25 mm x 3/4"

BE Bebedouro com joelho de 90° - 25 mm - 1/2"

DH Ducha Higiênica com Joelho de 90° - 25 mm x 1/2"

LV Lavatório com joelho de 90° - 25 mm - 1/2"

RG Registro bruto gaveta Industrial c/PVC soldável - 2.1/2"

RG Registro de gaveta c/canopla cromada c/PVC soldável - 3/4"

RG Registro de gaveta c/canopla cromada c/PVC soldável - 1.1/2"

RG Registro de gaveta c/canopla cromada c/PVC soldável - 3/4"

TJ Torneira de Jardim com joelho 90° - 25 mm x 1/2"

VD Valvula de descarga c/PVC soldável - 1.1/2"

VS Vaso Sanitário com válvula de descarga - 1.1/2"

Legenda das indicações - TERREO

TJ Torneira de Jardim com joelho 90° - 25 mm x 3/4"

BE Bebedouro com joelho de 90° - 25 mm - 1/2"

RG Registro de gaveta c/canopla cromada c/PVC soldável - 3/4"

Legenda de condutos - TERREO

Água fria

Água fria (ENTERRADO)

SETORIZAÇÃO ISOMÉTRICOS

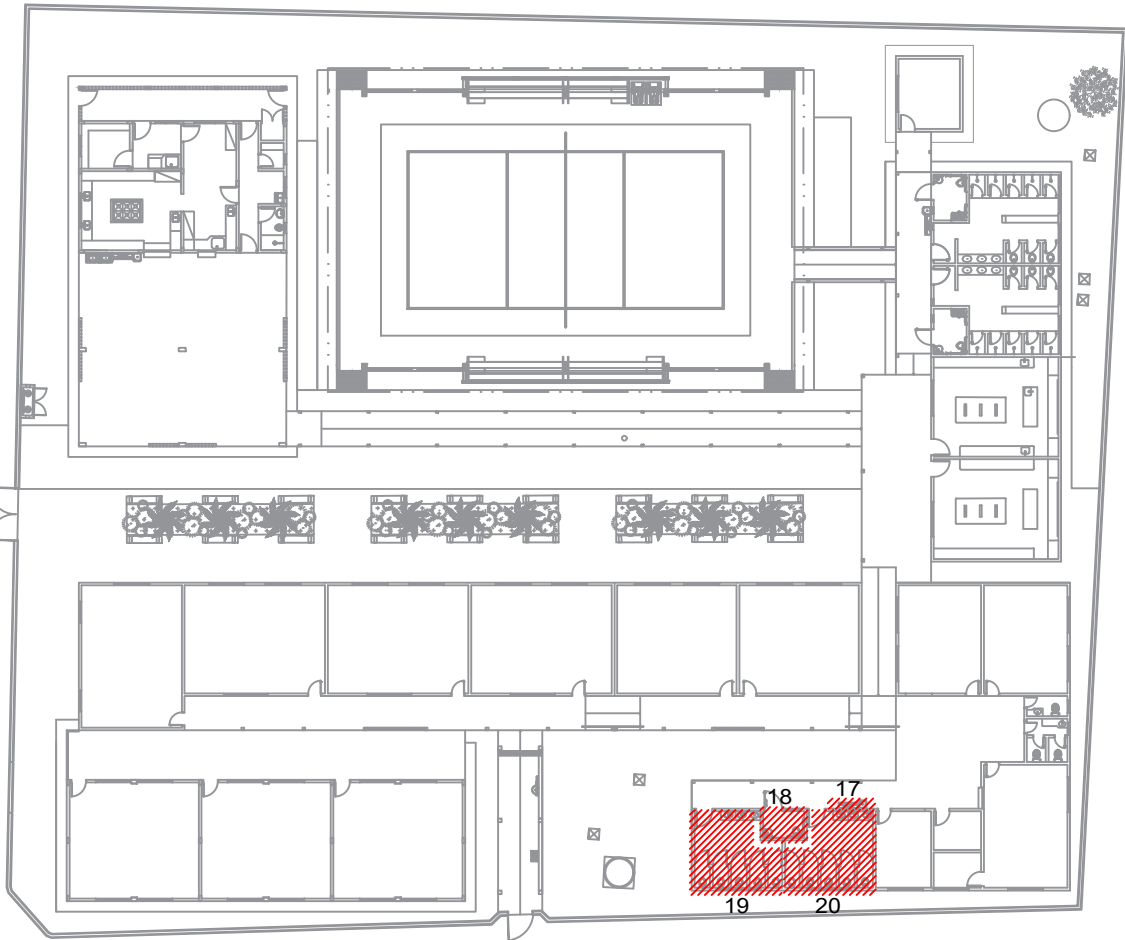

GERÊNCIA DE PROJETOS E INFRAESTRUTURA

APROVADO

TECNICO RESPONSÁVEL PELA APROVAÇÃO

C.E.P.I. VALERIANO DE BARROS

AMPLIAÇÃO E REFORMA

ENDEREÇO				
AV PEDRO LUDOVICO TEIXEIRA, Nº 119 - CENTRO INDIARA/GO				
ÁREA DO TERRENO	ÁREA EXISTENTE	ÁREA DE REFORMA	ÁREA A CONSTRUIR DAS PASSARELAS	ÁREA TOTAL À CONSTRUIR
VIDE ARG. 01				

AUTOR: SILAS PIRES DE OLIVEIRA FILHO | CAU A1346253

RT DA OBRA:

PROPRIETÁRIO: SECRETARIA DE ESTADO DA EDUCAÇÃO CNPJ: 01.409.705.0001-20

PREPOSTO: SABRINA SILVA VIERA VALENTE CPF: 041.530.091-64

HIDROSSANITÁRIO

TIPO DE PROJETO				
DETALHES ISOMÉTRICOS				
DETALHES / LEGENDAS				
ASSUNTO:				
DATA:	ESCALA:	REVISÃO:	Nº RRT/ART:	
MAIO/2024	INDICADA	000		
REV.	DATA	DESCRIÇÃO	VISTO	
				FOLHA: