

Legenda de condutos - TERREO	
Água fria	
Água fria (ENTERRADO)	

Legenda das indicações - TERREO	
BE	Bebedouro com joelho de 90° - 25 mm - 1/2"
LV	Lavatório com joelho de 90° - 25 mm - 1/2"
RG	Registro de gaveta c/canopla cromada c/PVC soldável - 3/4"

Legenda das indicações - TERREO	
MLR	Máquina de lavar roupa com joelho de 90° - 25 mm - 3/4"
RG	Registro de gaveta c/canopla cromada c/PVC soldável - 3/4"
TLR	Tanque de lavar com joelho de 90° - 25 mm - 3/4"

Legenda das indicações - TERREO	
CH	Chuveiro - 25mm x 3/4"
LV	Lavatório com joelho de 90° - 25 mm - 1/2"
RG	Registro bruto gaveta Industrial c/PVC soldável - 3/4"
RP	Registro de pressão c/ canopla cromada - 3/4"
VD	Valvula de descarga c/PVC soldável - 1.1/2"
VS	Vaso Sanitário com válvula de descarga - 1 1/2"

Legenda das indicações - TERREO	
PIA	Pia de cozinha com joelho de 90° - 25 mm - 1/2"
RG	Registro de gaveta c/canopla cromada c/PVC soldável - 3/4"

Legenda das indicações - TERREO	
RG	Registro bruto gaveta Industrial c/PVC soldável - 3/4"
TJ	Torneira de Jardim com joelho 90° - 25 mm x 3/4"

SETORIZAÇÃO ISOMÉTRICOS

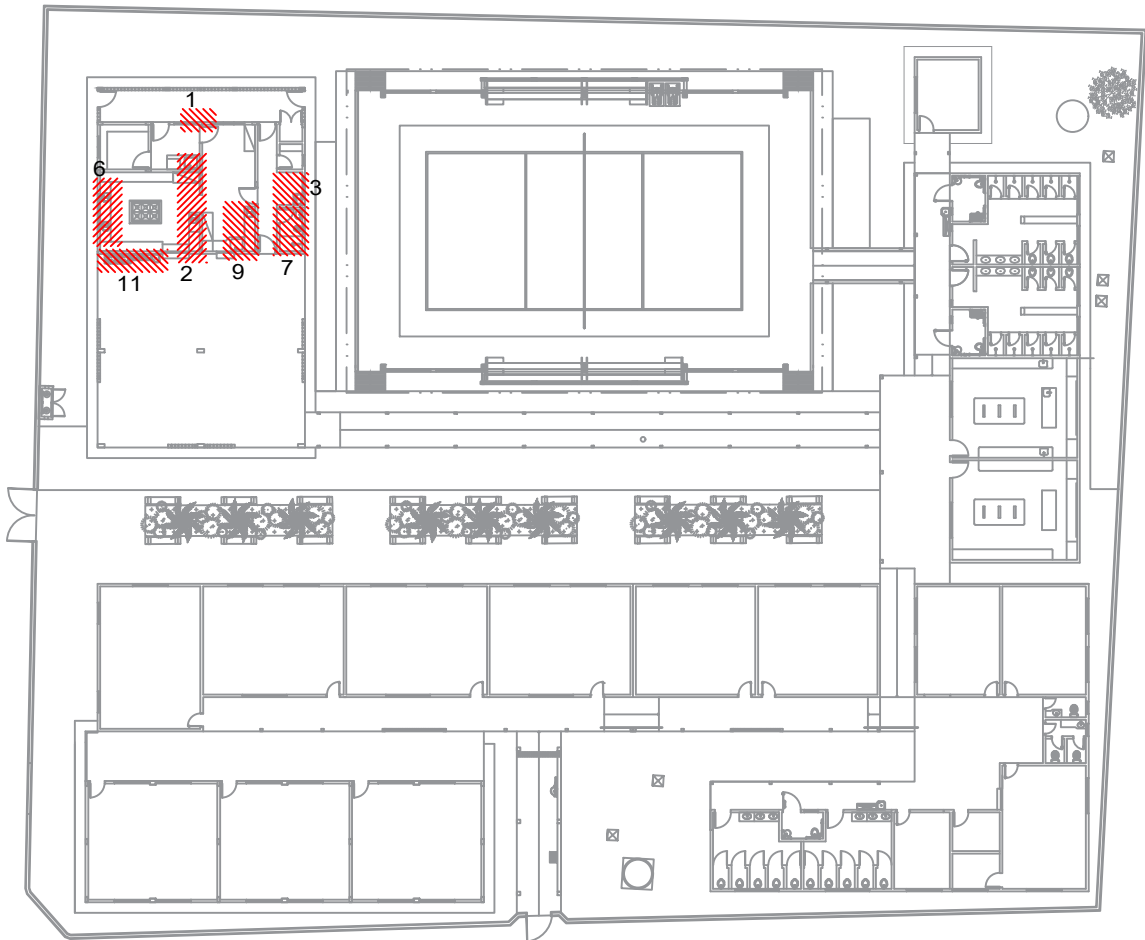

GERÊNCIA DE PROJETOS E INFRAESTRUTURA
APROVADO
TÉCNICO RESPONSÁVEL PELA APROVAÇÃO

C.E.P.I. VALERIANO DE BARROS

AMPLIAÇÃO E REFORMA

ENDEREÇO					
AV PEDRO LUDOVICO TEIXEIRA, Nº 119 - CENTRO INDIARA/GO					
ÁREA DO TERRENO	ÁREA EXISTENTE	ÁREA DE REFORMA	ÁREA A CONSTRUIR DAS PASSARELAS	ÁREA TOTAL A CONSTRUIR	ÁREA TOTAL
					VIDE ARQ. 01

AUTOR: SILAS PIRES DE OLIVEIRA FILHO | CAU A1346253
RT DA OBRA:
PROPRIETÁRIO: SECRETARIA DE ESTADO DA EDUCAÇÃO CNPJ: 01.409.705.0001-20
PREPOSTO: SABRINA SILVA VIERA VALENTE CPF: 041.530.091-64

HIDROSSANITÁRIO

TIPO DE PROJETO			
DETALHES ISOMÉTRICOS DETALHES / LEGENDAS			
ASSUNTO:			
DATA: MAIO/2024	ESCALA: INDICADA	REVISÃO: 000	Nº RRT/ART:
REV.	DATA	DESCRIÇÃO	VISTO