

Corte CC
Escala 1:100

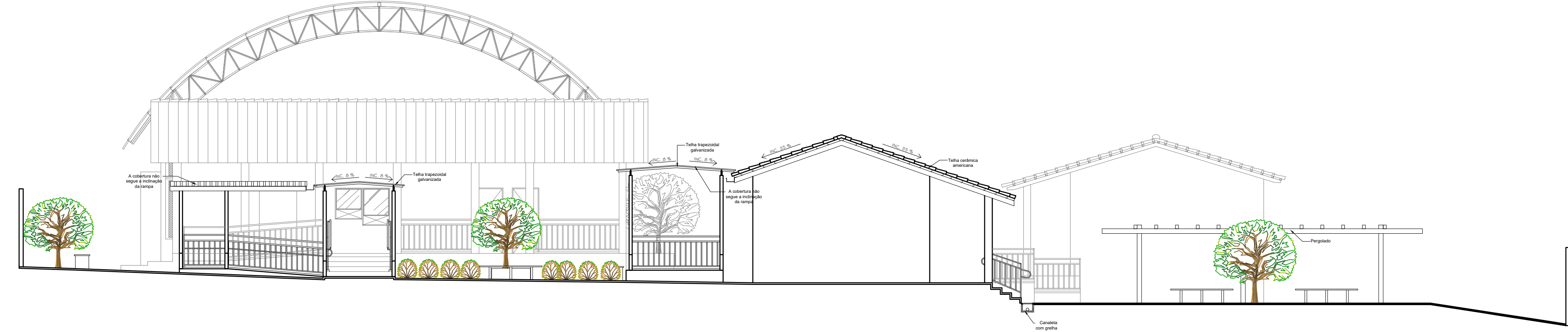

Fachada frontal
Escala 1:100

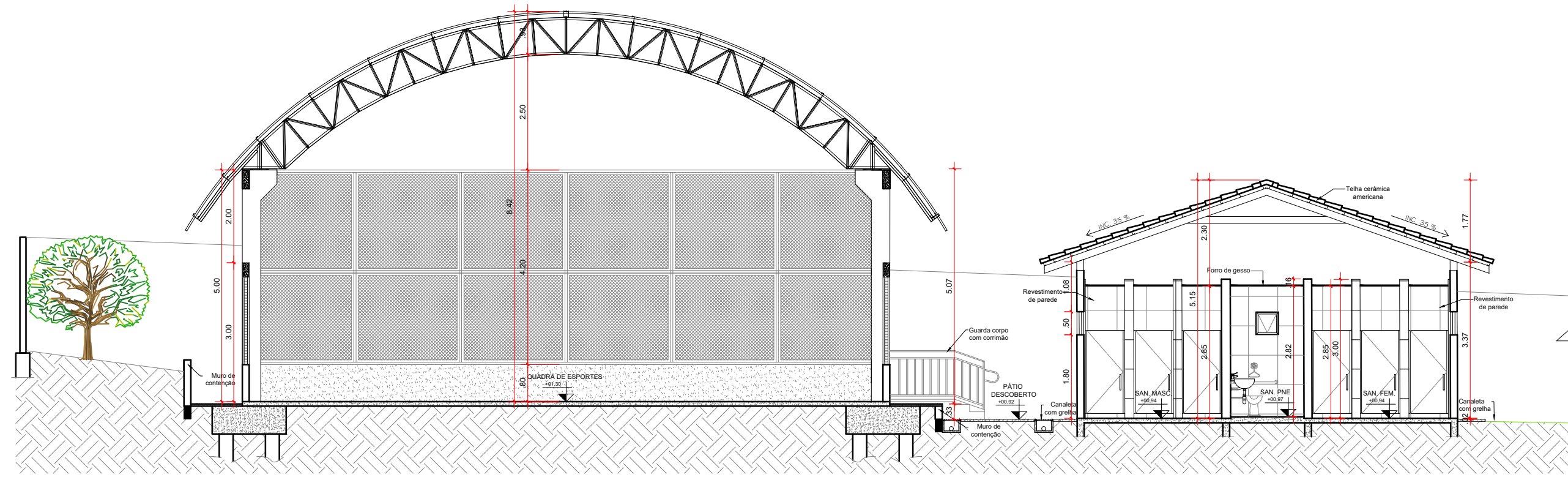

Corte DD
Escala 1:100

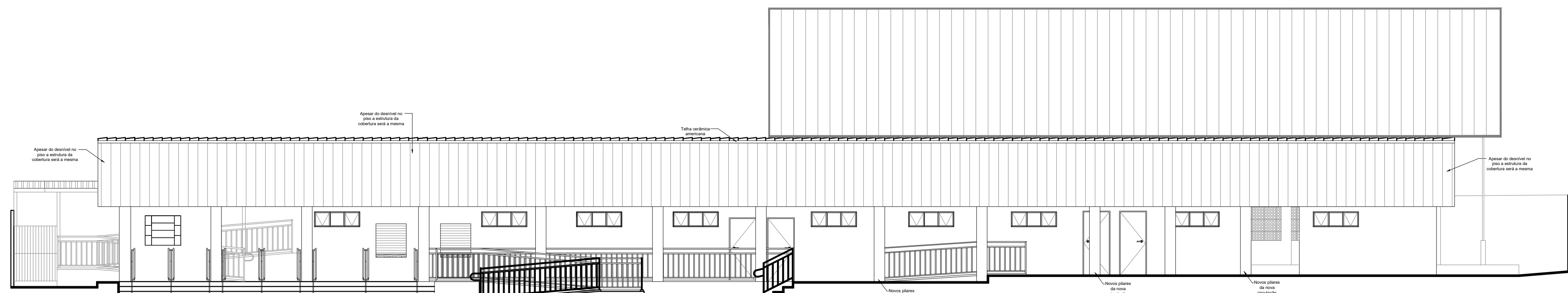

Fachada bloco B
Escala 1:100

QUADRO DE EXECUÇÃO DE SERVIÇOS	
SERVIÇOS PROPOSTOS NESTE PROJETO	
1	CANTEIRO DE OBRA (ETAPA 1): <ul style="list-style-type: none">- Executar tapume de madeira de fechamento;- Implantar barracão de obras padrão Goifra;
2	DEMOLIÇÕES EXTERNAS (ETAPA 1): <ul style="list-style-type: none">- Demolir árvores;- Executar demolição de piso em concreto / piso cerâmico / cerâmicas;- Demolir portão;- Demolir casa de esgoto;- Alisar fossa;- Demolir reservatório de água;
3	DEMOLIÇÃO DE QUADRA DE ESPORTES DESCOBERTA (ETAPA 1): <ul style="list-style-type: none">- Executar demolição de mureta;- Executar demolição de piso em concreto;- Executar demolição de postes de concreto;
4	DEMOLIÇÃO DO DEPOSITO (ETAPA 1): <ul style="list-style-type: none">- Executar demolição de alvenaria;- Executar demolição de porta;- Executar demolição de piso em concreto;- Executar demolição de estrutura de madeira da cobertura e da cobertura de telha cerâmica;- Executar demolição de instalações elétricas;
5	DEMOLIÇÕES NO BLOCO C (ETAPA 1): <ul style="list-style-type: none">- Demolição do forro PVC;- Executar demolição das instalações elétricas;
6	QUADRA DE ESPORTES COBERTA (ETAPA 1): <ul style="list-style-type: none">- Executar platô;- Executar muro de contenção e taludes;- Executar regularização e compactação mecânica;- Executar bloco quadra de esportes coberta em arco padrão SEDUC MOD. 1, contudo, não realizar o piso laminado e sua pintura esqta;- Executar contrapiso na quadra de esportes para posterior implantação de salas de ginásio;- Executar murto (alvenaria) em uma das entradas da quadra de esportes;- Executar escada de acesso a quadra;
7	SANITÁRIOS (ETAPA 1): <ul style="list-style-type: none">- Executar platô 2, regularização e compactação mecânica;- Executar projeto estrutural dos novos sanitários;- Executar alvenarias (chapisco + reboco + emboco);- Executar portas hidráulicas;- Executar revestimento cerâmico nas paredes;- Instalar bancadas com cubas, pia, vasos sanitários e barrar;- Executar piso em granito com rodapé, incluindo execução de alvenaria, regularização, compactação, leito de concreto, raspagem e resina;- Executar forro de gesso;- Executar vergas e contravergas para as novas portas e janelas;- Executar esquadrias (portas e janelas);- Executar parte da nova cobertura do bloco B;
8	MURO (ETAPA 1): <ul style="list-style-type: none">- Demolir muro de placa cimentícia;- Executar muro de alvenaria padrão SEDUC;- Executar muro padrão GOINFRA (sem fundação);- Executar chapisco e reboco;
8.1	MURO: <ul style="list-style-type: none">- Demolir muro de placa cimentícia;- Executar muro de alvenaria padrão SEDUC;- Executar muro padrão GOINFRA (sem fundação);- Executar chapisco e reboco;
8.2	ALVENARIA: <ul style="list-style-type: none">- Executar alvenaria de fechamento nos locais de retratada de portas;- Executar chapisco e reboco;
9	RESERVATÓRIO DE ÁGUA (ETAPA 1): <ul style="list-style-type: none">- Executar novo reservatório de água;
10	CIRCULAÇÕES / ACESSIBILIDADE EXTERNA (ETAPA 1): <ul style="list-style-type: none">- RAMPAS S E E<ul style="list-style-type: none">- Executar rampa de acesso a quadra com piso em concreto desempenado;- Executar guarda corpo com contrapiso;- PAVIMENTAÇÃO:<ul style="list-style-type: none">- Executar regularização e regularização de terra;- Executar lastro de brita para piso;- Executar piso em concreto desempenado e sua pintura;- GRELHAS:<ul style="list-style-type: none">- Executar canaleta com grelha padrão SEDUC;
11	REFORMAS NO BLOCO C (ETAPA 1): <ul style="list-style-type: none">- ESQUADRIAS:<ul style="list-style-type: none">- Executar pintura das portas e janelas;
12	PISO: <ul style="list-style-type: none">- Executar raspagem e resina na granelina;
13	FORRO: <ul style="list-style-type: none">- Execução de forro de gesso;
14	PINTURA: <ul style="list-style-type: none">- Executar remoção de pintura em locais danificados e após emassamento nos locais de retratada (interno e circulação);- Executar pintura interna, barrado e acima do barrado (incluindo circulação);- Executar pintura externa;
15	COBERTURA DE TODO O BLOCO C: <ul style="list-style-type: none">- Refazer telhas quebradas;- Repor telhas quebradas;- Repor emborcamento lateral;
16	REFORMA ELÉTRICA: <ul style="list-style-type: none">- Executar instalações elétricas em todo o bloco;
17	ACESSIBILIDADE (ETAPA 1): <ul style="list-style-type: none">- PISO TÁTIL:<ul style="list-style-type: none">- Executar piso tátil ladrilho externo;- Executar piso tátil emborrachado interno;

QUADRO DE EXECUÇÃO DE SERVIÇOS	
SERVIÇOS PROPOSTOS NESTE PROJETO	
12.3	PLACAS DE IDENTIFICAÇÃO BRILLE: <ul style="list-style-type: none">- Executar placas de identificação tátil na entrada dos ambientes com número e/ou letras e/ou pictogramas e sinais com texto em relevo, incluindo braille;
12.3	PLACAS DE IDENTIFICAÇÃO: <ul style="list-style-type: none">- Executar placas de identificação de ambiente;
12.4	ROTEIROS: <ul style="list-style-type: none">- Executar dispositivos de alarme de emergência nos sanitários acessíveis a 40cm do piso próximo às bancas. (Ver detalhes das vistas)
12.5	DEGRAUS: <ul style="list-style-type: none">- Executar sinalização de degraus;
12.6	GUARDA CORPO: <ul style="list-style-type: none">- Executar guarda corpo padrão SEDUC;
13	CANTEIRO DE OBRA (ETAPA 2): <ul style="list-style-type: none">- Executar tapume de madeira de fechamento;- Realocar barracão de obras padrão Goifra;- Executar 2 salas de ginásio na quadra de esportes;
14	DEMOLIÇÕES BLOCO B (ETAPA 2): <ul style="list-style-type: none">- Executar demolição de salas em placas cimentícias;- Executar demolição das alvenarias indicadas;- Executar demolição de piso em concreto queimado e do forro PVC;- Executar demolição de vasos sanitários, bancadas com cubas;- Executar demolição da estrutura de madeira da cobertura e da cobertura de telha cerâmica;- Executar demolição das instalações elétricas e hidráulicas;- Demolir antigo bebedor e antiga escada;- Demolir parte da proteção indicada;- Executar demolição de rampa na entrada das salas do atual administrativo;
15	DEMOLIÇÕES EXTERNAS (ETAPA 2): <ul style="list-style-type: none">- Demolir árvores;- Executar demolição de piso em concreto;- Demolir muro;- Demolir cancela;- Demolir muro de concreto;- Executar retratada para posterior realocação de brinquedos;
16	DEMOLIÇÕES PASSARELA (ETAPA 2): <ul style="list-style-type: none">- Demolir estrutura;- Executar piso em granito com rodapé, incluindo execução de alvenaria, regularização, compactação, leito de concreto, raspagem e resina;- Demolir telha fibrocimento;
17	CIRCULAÇÕES / ACESSIBILIDADE EXTERNA (ETAPA 2): <ul style="list-style-type: none">- RAMPAS:<ul style="list-style-type: none">- Executar rampa de acesso a área de convivência;- Executar piso em concreto desempenado e pintura do mesmo;- Executar guarda corpo com contrapiso padrão SEDUC;- ESCADA 03:<ul style="list-style-type: none">- Executar escada de acesso ao refeitório;- Executar piso em concreto desempenado e pintura do mesmo;- Executar guarda corpo com contrapiso padrão SEDUC;- Executar canaleta com grelha padrão SEDUC;- ESCADA 04:<ul style="list-style-type: none">- Executar escada de acesso a área de convivência;- Executar piso em concreto desempenado e pintura do mesmo;- Executar guarda corpo com contrapiso padrão SEDUC;
18	MURO (ETAPA 2): <ul style="list-style-type: none">- MURO:<ul style="list-style-type: none">- Demolir muro de placa cimentícia;- Demolir parte de muro em alvenaria;- Executar muro de alvenaria padrão SEDUC;- Executar muro padrão GOINFRA (sem fundação);- Executar chapisco e reboco;- PINTURA:<ul style="list-style-type: none">- Executar pintura do muro (interno e externo);- Executar pintura do letreiro com nome da Unidade Escolar;- Executar pingadeira em concreto;- PORTÃO SERVIÇO:<ul style="list-style-type: none">- Executar portão padrão GOINFRA PT-05;
19	AMPLIAÇÕES NO BLOCO B (ETAPA 2): <ul style="list-style-type: none">- SALAS DE SUBSTITUIÇÃO ÀS PLACAS:<ul style="list-style-type: none">- Executar platô 3, assim como regularização e compactação mecânica;- Executar projeto estrutural das novas salas de substituição das placas cimentícias;- Executar novas alvenarias (chapisco + reboco);- Executar piso em granito com rodapé, incluindo execução de alvenaria, regularização, compactação, leito de concreto, raspagem e resina;- Executar esquadrias com pintura (portas e janelas);- Executar forro de gesso;- Executar pintura do barrado e acima do barrado, com emassamento;- NOVA CIRCULAÇÃO:<ul style="list-style-type: none">- Executar platô 3 e 4 com regularização e compactação mecânica;- Executar estrutura para estabelecimento de corredor de circulação entre as salas;- Executar piso em granito com rodapé, incluindo execução de alvenaria, regularização, compactação, leito de concreto, raspagem e resina;- Executar esquadrias com pintura (portas e janelas);- Executar forro de gesso;- Executar pintura do barrado e acima do barrado, com emassamento;- COBERTURA:<ul style="list-style-type: none">- Executar estrutura metálica para a cobertura;- Implantar telhas americanas em todo o bloco;- INSTALAÇÕES ELÉTRICAS:<ul style="list-style-type: none">- Executar instalações elétricas em todo o bloco;

QUADRO DE EXECUÇÃO DE SERVIÇOS	
SERVIÇOS PROPOSTOS NESTE PROJETO	
20	REFORMAS NO BLOCO B (ETAPA 2): <ul style="list-style-type: none">- ALVENARIAS:<ul style="list-style-type: none">- Executar alvenarias (chapisco + reboco) nos locais indicados;- ESQUADRIAS:<ul style="list-style-type: none">- Executar vergas e contravergas para as novas portas e janelas;- Executar novas portas e janelas com pintura, conforme indicação;- Executar pintura das portas e janelas existentes que serão mantidas;- PISO:<ul style="list-style-type: none">- Executar nivelamento, com alvenaria, regularização e compactação;- Executar lastro de;- Executar granelina com rodapé, raspagem e resina;- FORRO:<ul style="list-style-type: none">- Execução de forro de gesso;- PINTURA:<ul style="list-style-type: none">- Executar remoção de pintura em locais danificados e após emassamento nos locais de retratada (interno e circulação);- Executar pintura interna, barrado e acima do barrado (incluindo circulação);- Executar pintura externa;- LABORATÓRIO (ANTIGO SANITÁRIO)/MIDATECA:<ul style="list-style-type: none">- Executar pontos hidráulicos;- Executar revestimento cerâmico nas paredes indicadas;- Executar bancadas em granito com rodapé;- Executar parede em drywall para divisão entre o laboratório e a midateca com rodapé em polietileno;- COZINHA:<ul style="list-style-type: none">- Executar alvenaria de base abaixo das bancadas;- Executar pontos hidráulicos;- Executar revestimento cerâmico nas paredes;- Executar bancadas em granito com rodapé;- Executar estrutura metálica;- Executar cubas em aço inox;- Executar cubas painéis em aço inox;- Realizar nova central de gás;- COBERTURA:<ul style="list-style-type: none">- Executar estrutura metálica para a cobertura;- Implantar telhas americanas em todo o bloco;- Executar calhas nos locais indicados;- REFORMA ELÉTRICA:<ul style="list-style-type: none">- Executar instalações elétricas em todo o bloco;- CALDAÇA DE PROTEÇÃO:<ul style="list-style-type: none">- Executar calçada de proteção no perímetro do bloco conforme indicado;- Executar pintura da calçada de proteção;
21	ÁREAS DE CONVÍVIO (ETAPA 2): <ul style="list-style-type: none">- PAVIMENTAÇÃO:<ul style="list-style-type: none">- Executar regularização e regularização de terra;- Executar lastro de brita para piso;- Executar piso em concreto desempenado e sua pintura;- EQUIPAMENTOS:<ul style="list-style-type: none">- Executar banco em concreto padrão GOINFRA;- Executar perigilho padrão SEDUC;- PISO:<ul style="list-style-type: none">- Executar nivelamento, com alvenaria, regularização e compactação;- Executar lastro de concreto;- Executar granelina com rodapé, raspagem e resina;- Plantio de árvores;- FORRO:<ul style="list-style-type: none">- Execução de forro de gesso;- PINTURA:<ul style="list-style-type: none">- Executar remoção de pintura em locais danificados e após emassamento nos locais de retratada (interno e circulação);- Executar pintura interna, barrado e acima do barrado (incluindo circulação);- Executar pintura externa;- SANITÁRIO DO ADMINISTRATIVO:<ul style="list-style-type: none">- Executar alvenarias (chapisco + reboco + emboco);- Executar pontos hidráulicos;- Executar revestimento cerâmico nas paredes;- Instalar bancadas com cubas, pia, vasos sanitários;- Executar forro de gesso;- QUIOSQUE:<ul style="list-style-type: none">- Executar quiosque com quioshé acessível;- COBERTURA:<ul style="list-style-type: none">- Executar estrutura metálica para a cobertura;- Implantar telhas americanas em todo o bloco;- REFORMA ELÉTRICA:<ul style="list-style-type: none">- Executar instalações elétricas em todo o bloco;- ESCADAS:<ul style="list-style-type: none">- Executar escada em concreto desempenado pintado;- Executar guarda corpo com contrapiso;- CALDAÇA DE PROTEÇÃO:<ul style="list-style-type: none">- Executar tapume de madeira de fechamento;- Realocar barracão de obras padrão Goifra;
22	PARQUINHO: <ul style="list-style-type: none">- Regularização do terreno para colocar areia;- Colocar areia;
23	ACESSIBILIDADE (ETAPA 2): <ul style="list-style-type: none">- PISO TÁTIL:<ul style="list-style-type: none">- Executar piso tátil ladrilho externo;- Executar piso tátil emborrachado interno;- GUARDA CORPO:<ul style="list-style-type: none">- Executar guarda corpo padrão SEDUC;
24	AMPLIAÇÕES NO BLOCO B (ETAPA 2): <ul style="list-style-type: none">- SALAS DE SUBSTITUIÇÃO ÀS PLACAS:<ul style="list-style-type: none">- Executar platô 3, assim como regularização e compactação mecânica;- Executar projeto estrutural das novas salas de substituição das placas cimentícias;- Executar novas alvenarias (chapisco + reboco);- Executar piso em granito com rodapé, incluindo execução de alvenaria, regularização, compactação, leito de concreto, raspagem e resina;- Executar esquadrias com pintura (portas e janelas);- Executar forro de gesso;- Executar pintura do barrado e acima do barrado, com emassamento;- NOVA CIRCULAÇÃO:<ul style="list-style-type: none">- Executar platô 3 e 4 com regularização e compactação mecânica;- Executar estrutura para estabelecimento de corredor de circulação entre as salas;- Executar piso em granito com rodapé, incluindo execução de alvenaria, regularização, compactação, leito de concreto, raspagem e resina;- Executar esquadrias com pintura (portas e janelas);- Executar forro de gesso;- Executar pintura do barrado e acima do barrado, com emassamento;- COBERTURA:<ul style="list-style-type: none">- Executar estrutura metálica para a cobertura;- Implantar telhas americanas em todo o bloco;- INSTALAÇÕES ELÉTRICAS:<ul style="list-style-type: none">- Executar instalações elétricas em todo o bloco;

QUADRO DE EXECUÇÃO DE SERVIÇOS	
SERVIÇOS PROPOSTOS NESTE PROJETO	
26	DEMOLIÇÃO DA COZINHA (ETAPA 3): <ul style="list-style-type: none">- Executar demolição da alvenaria;- Executar demolição de portas e janelas;- Executar lastro de brita e piso em concreto usinado;- Executar demolição do forro PVC;- Executar demolição de bancadas, pia e tanque;- Executar demolição de estrutura de madeira da cobertura e da cobertura de telha cerâmica;- Executar demolição de instalações elétricas e hidráulicas;- Alterar fiação e desativar caixa de esgoto;- Executar demolição de rampa e de parte da calçada de proteção;
27	DEMOLIÇÕES EXTERNAS (ETAPA 3): <ul style="list-style-type: none">- Demolir árvores;- Executar demolição de piso em concreto;- Demolir parte do muro para instalação do portão;- Demolir portão;- Demolir central de gás;
28	DEMOLIÇÕES CALDAÇA (ETAPA 3): <ul style="list-style-type: none">- Executar corte de terra para execução de calçada;- Demolir árvores;- Demolir meio-fio;- Demolir parte da calçada;
29	ENTRADA DA UNIDADE (ETAPA 3): <ul style="list-style-type: none">- RAMPAS:<ul style="list-style-type: none">- Executar rampa de acesso ao bloco A;- Executar piso em concreto desempenado e pintura do mesmo;- Executar estrutura metálica;- Executar cobertura com telha trapezoidal galvanizada e calhas;- Executar guarda corpo com contrapiso padrão SEDUC;- ESCADA 01 E CIRCULAÇÕES DA PASSARELA:<ul style="list-style-type: none">- Executar alvenaria de alvenaria administrativa;- Executar piso em concreto desempenado e pintura do mesmo;- Executar estrutura metálica;- Executar cobertura com telha trapezoidal galvanizada;- Executar guarda corpo com contrapiso padrão SEDUC;- NOVO PORTÃO DE ACESSO:<ul style="list-style-type: none">- Executar rampa e escada para ao novo portão de acesso;- Executar guarda corpo com contrapiso padrão SEDUC;- Executar portão de acesso, padrão GOINFRA PT04;- MURO:<ul style="list-style-type: none">- Executar muro padrão GOINFRA (com fundação);- Executar chapisco e reboco;- Executar pintura;
30	REFORMAS NO BLOCO A (ETAPA 3): <ul style="list-style-type: none">- ALVENARIAS:<ul style="list-style-type: none">- Executar estrutura para as alvenarias;- Executar alvenarias nos locais indicados;- PAREDES EM DRYWALL:<ul style="list-style-type: none">- Executar parede em drywall para divisão entre a diretoria, CAF, secretaria e arquivo com rodapé em polietileno;- ESQUADRIAS:<ul style="list-style-type: none">- Executar novas portas e janelas com pintura, conforme indicação;- Executar pintura das janelas existentes que serão mantidas;- PISO:<ul style="list-style-type: none">- Executar nivelamento, com alvenaria, regularização e compactação;- Executar lastro de concreto;- Executar granelina com rodapé, raspagem e resina;- Plantio de árvores;- FORRO:<ul style="list-style-type: none">- Execução de forro de gesso;- PINTURA:<ul style="list-style-type: none">- Executar remoção de pintura em locais danificados e após emassamento nos locais de retratada (interno e circulação);- Executar pintura interna, barrado e acima do barrado (incluindo circulação);- Executar pintura externa;- SANITÁRIO DO ADMINISTRATIVO:<ul style="list-style-type: none">- Executar alvenarias (chapisco + reboco + emboco);- Executar pontos hidráulicos;- Executar revestimento cerâmico nas paredes;- Instalar bancadas com cubas, pia, vasos sanitários;- Executar forro de gesso;- QUIOSQUE:<ul style="list-style-type: none">- Executar quiosque com quioshé acessível;- COBERTURA:<ul style="list-style-type: none">- Executar estrutura metálica para a cobertura;- Implantar telhas americanas em todo o bloco;- REFORMA ELÉTRICA:<ul style="list-style-type: none">- Executar instalações elétricas em todo o bloco;- ESCADAS:<ul style="list-style-type: none">- Executar escada em concreto desempenado pintado;- Executar guarda corpo com contrapiso;- CALDAÇA DE PROTEÇÃO:<ul style="list-style-type: none">- Executar tapume de madeira de fechamento;- Realocar barracão de obras padrão Goifra;
31	CIRCULAÇÕES / ACESSIBILIDADE EXTERNA (ETAPA 3): <ul style="list-style-type: none">- RAMPAS:<ul style="list-style-type: none">- Executar rampa de acesso ao bloco B;- Executar piso em concreto desempenado e pintura do mesmo;- Executar estrutura metálica;- Executar cobertura com telha trapezoidal galvanizada;- Executar guarda corpo com contrapiso padrão SEDUC;- ESCADA 02 E CIRCULAÇÕES DA PASSARELA:<ul style="list-style-type: none">- Executar alvenaria de acesso ao administrativo;- Executar piso em concreto desempenado e pintura do mesmo;- Executar estrutura metálica;- Executar cobertura com telha trapezoidal galvanizada;- Executar guarda corpo com contrapiso padrão SEDUC;

QUADRO DE EXECUÇÃO DE SERVIÇOS	
SERVIÇOS PROPOSTOS NESTE PROJETO	
32	CALDAÇA (ETAPA 3): <ul style="list-style-type: none">- Executar alvenaria, regularização do terreno e compactação mecânica;- Executar lastro de brita e piso em concreto usinado;- Executar meio fio;- Executar reboco na calçada;- Executar reboco na calçada e do meio-fio;
33	ÁREAS DE CONVÍVIO (ETAPA 3): <ul style="list-style-type: none">- Executar regularização de terra;- Executar lastro de brita para piso;- Executar piso em concreto desempenado e sua pintura;
34	EQUIPAMENTOS: <ul style="list-style-type: none">- Executar banco em concreto padrão GOINFRA;
35	VEGETAÇÃO: <ul style="list-style-type: none">- Regularização do terreno para plantio de grama;- Plantio de grama;- Plantio de árvores;
36	PORTÃO / GRADE: <ul style="list-style-type: none">- Executar portão padrão GOINFRA PT-05;- Executar grade de fechamento padrão GOINFRA GF-1;
37	ACESSIBILIDADE (ETAPA 3): <ul style="list-style-type: none">- PISO TÁTIL:<ul style="list-style-type: none">- Executar piso tátil ladrilho externo;- Executar piso tátil emborrachado interno;- GUARDA CORPO:<ul style="list-style-type: none">- Executar guarda corpo padrão SEDUC;- PLACAS DE IDENTIFICAÇÃO BRILLE:<ul style="list-style-type: none">- Executar placas de identificação tátil na entrada dos ambientes com número e/ou letras e/ou pictogramas e sinais com texto em relevo, incluindo braille;- PLACAS DE IDENTIFICAÇÃO:<ul style="list-style-type: none">- Executar placas de identificação de ambiente;- MAPA TÁTIL:<ul style="list-style-type: none">- Executar mapa tátil;- DEGRAUS:<ul style="list-style-type: none">- Executar sinalização de degraus;
38	OUTROS SERVIÇOS: <ul style="list-style-type: none">- Demolir as duas salas de ginásio na quadra;- Realizar raspagem no piso, caso necessário e instalar os equipamentos da quadra de esportes coberta;

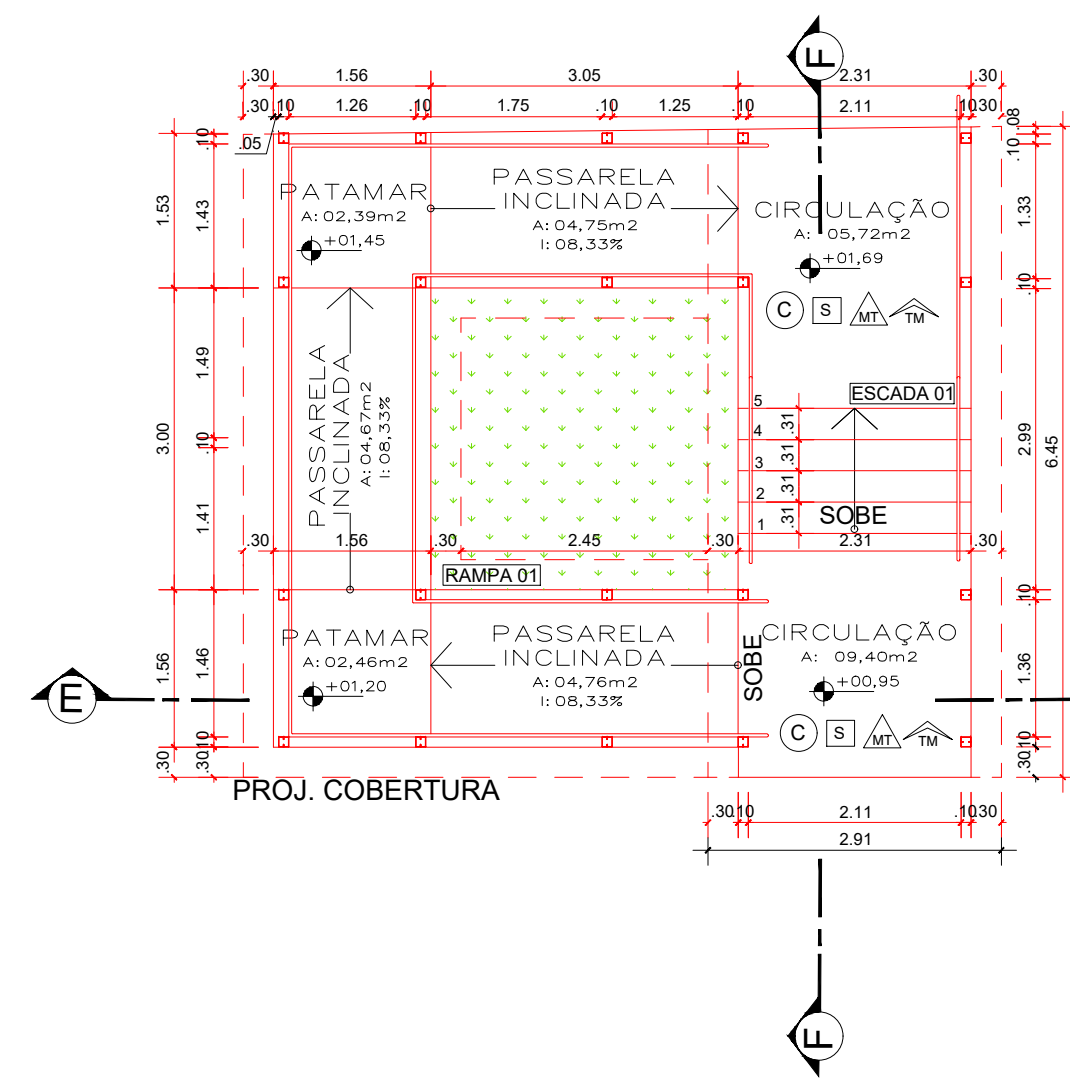

Detalhe rampa e escada 1
Escala 1:75

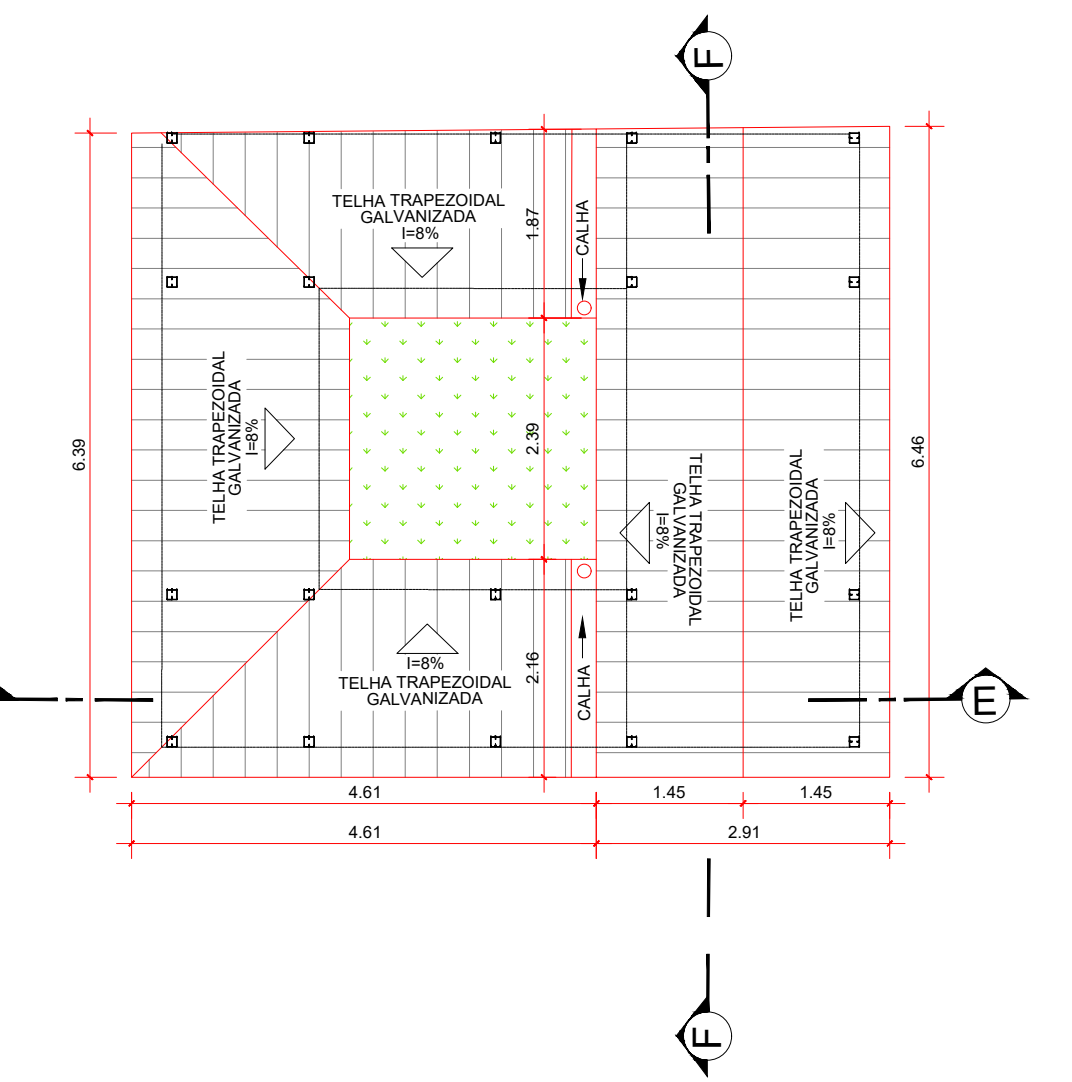

Detalhe rampa e escada 1
Escala 1:75

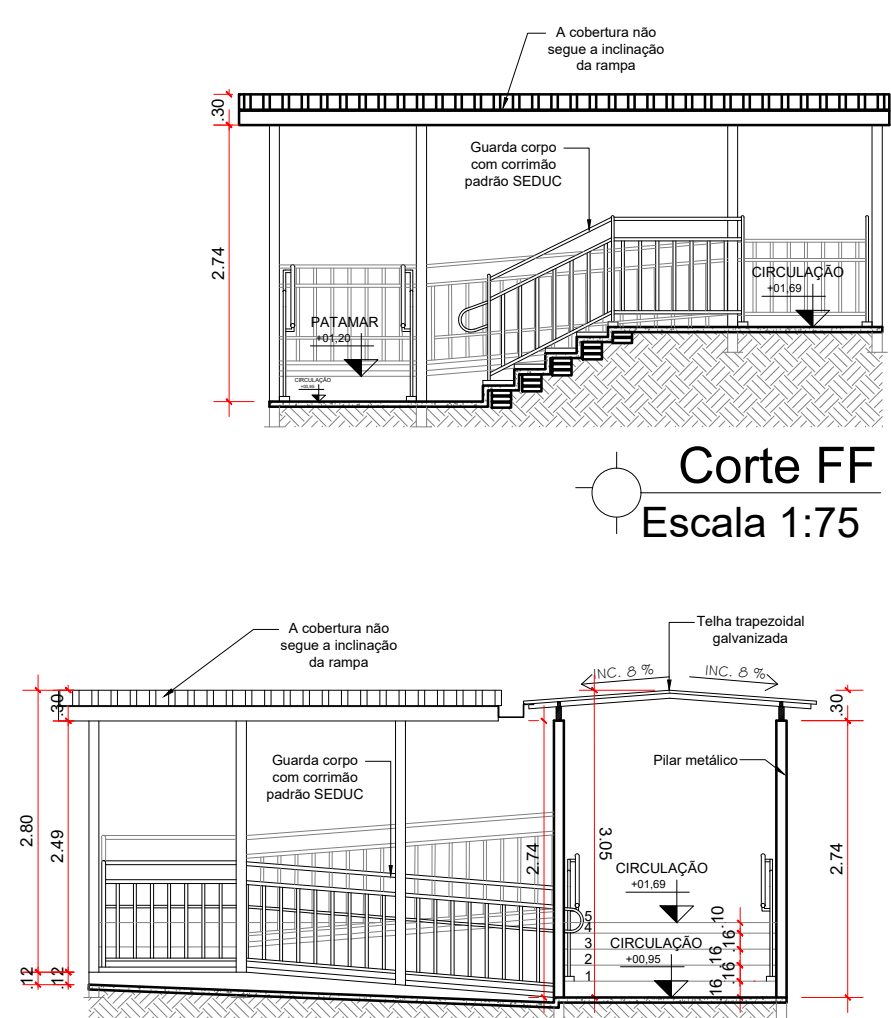

Corte FF
Escala 1:75

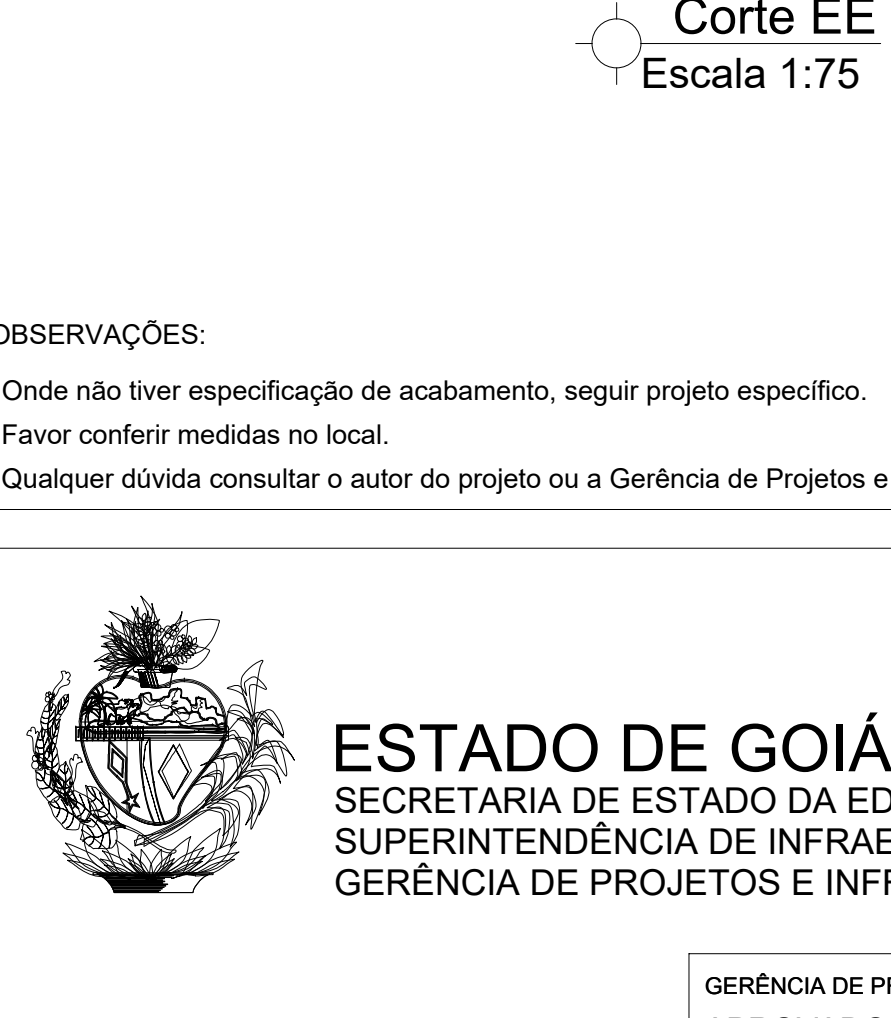

Corte EE
Escala 1:75

OBSERVAÇÕES:
- Onde não tiver especificação de acabamento, seguir projeto específico.
- Favor conferir medidas no local.
- Qualquer dúvida consultar o autor do projeto ou a Gerência de Projetos e Infraestrutura.

ESTADO DE GOIÁS SECRETARIA DE ESTADO DA EDUCAÇÃO SUPERINTENDÊNCIA DE INFRAESTRUTURA GERÊNCIA DE PROJETOS E INFRAESTRUTURA	
GERÊNCIA DE PROJETOS E INFRAESTRUTURA APROVADO _____/_____/_____ TÉCNICO RESPONSÁVEL PELA APROVAÇÃO	
COLÉGIO ESTADUAL VILA SÃO JOSÉ	
REFORMA E AMPLIAÇÃO	
ENDEREÇO: RUA SANTA CRUZ, VILA SÃO JOSÉ, ITAPURANGA - GOIÁS	
ÁREA DO TERRENO	ÁREA PERIMETRAL
2.509,69 m²	615,18 m²
ÁREA EXISTENTE	503,24 m²
ÁREA A DEMOLIR	32,25 m²
ÁREA A CONSTRUIR	536,15 m²
ÁREA TOTAL CONSTRUÍDA	1.068,44 m²
AUTOR: LETICIA LUZ PAIVA - ARQUITETA E URBANISTA - CAUF A15848-3	
RT DA OBRA:	
PROPRIETÁRIO: SECRETARIA DE ESTADO DA EDUCAÇÃO - CNPJ: 01.429.705/0001-20 PREPOSTO: SABRINA SILVA VIEIRA VALENTE - CPF:	
ARQUITETURA	
TIPO DE PROJETO	
CORTES: FACHADAS DE ALIMENTOS QUADRO DE SERVIÇOS	
ASSUNTO:	
DATA: OUTUBRO/2023	ESCALA: INDICADA
REVISÃO: 000	Nº RT/ART: 13622475
REV.	DATA
	DESCRIÇÃO
	VISTO
4/5	
FOLHA:	