

PLANO DE EXECUÇÃO - ETAPA 01
ESCALA: 1:200

PLANO DE EXECUÇÃO - ETAPA 02
ESCALA: 1:200

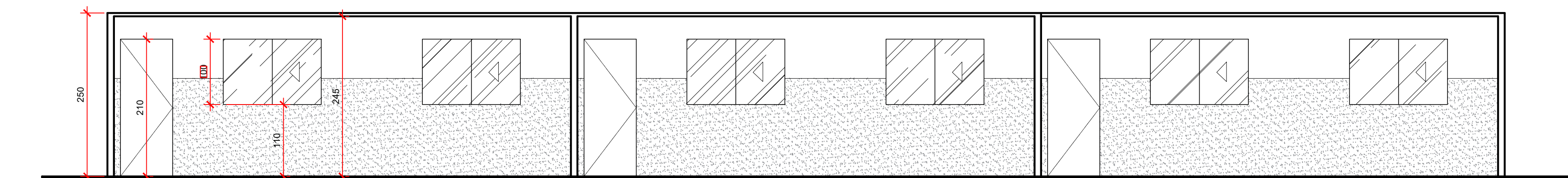

Corte AA
Esc.: 1:50

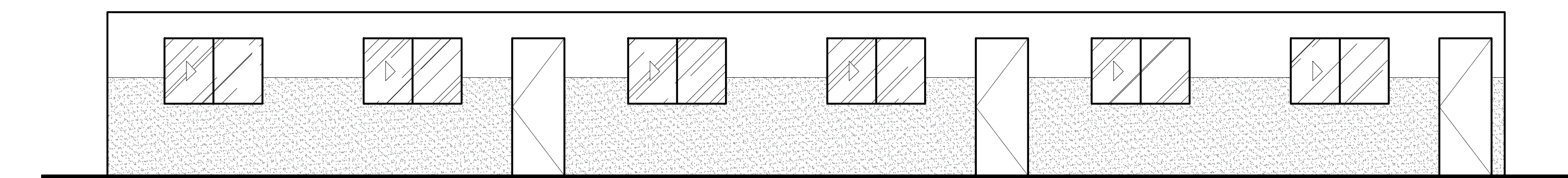

Fachada 01
Esc.: 1:50

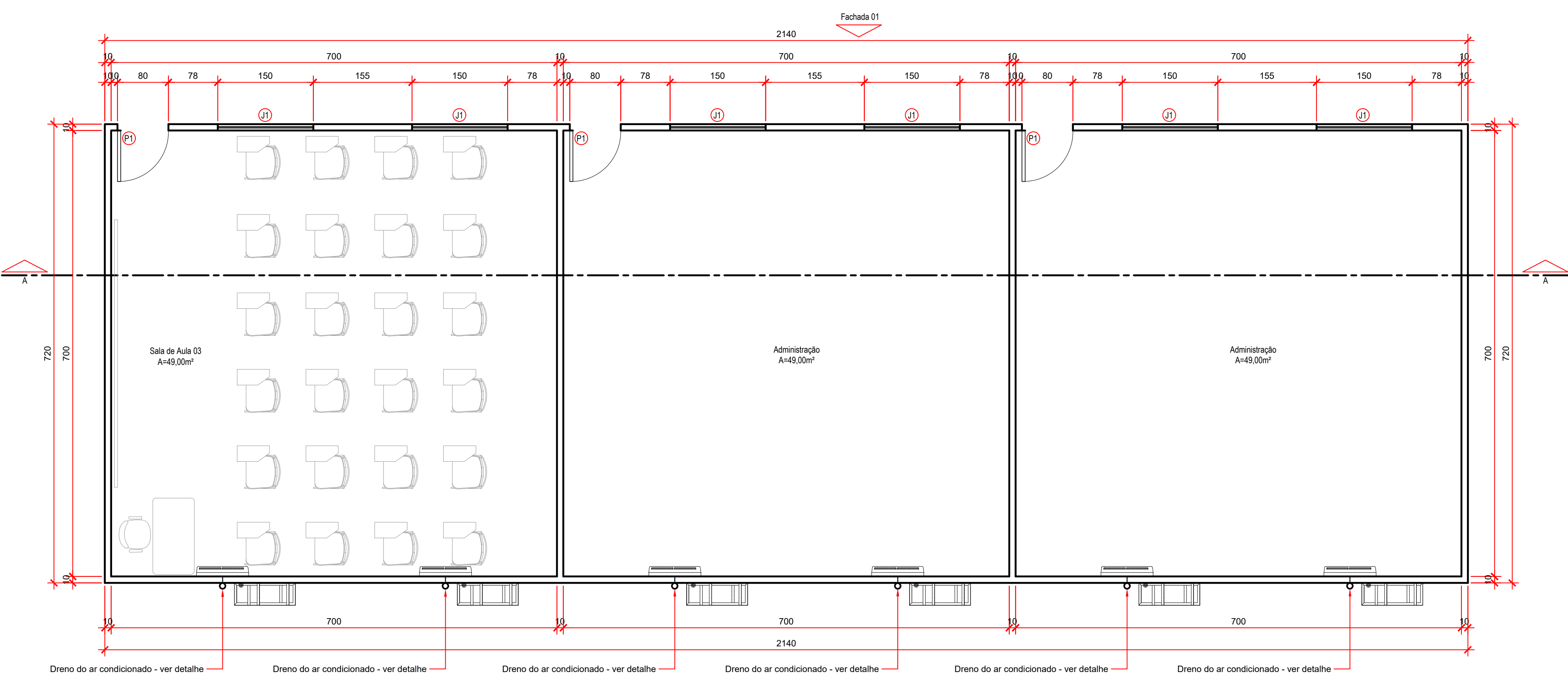

Planta do Térreo - Salas de Gesso Acartonado
Esc.: 1:50

QUADRO DE ABERTURAS			
ESQUADRIAS	DIMENSÕES (CM)	QUANTIDADE	ESPECIFICAÇÃO
PORTAS	80 X 210	3,00	ASSR - MADEIRA
JANELAS	150 X 100 X 110	6,00	2 FOLHAS - CORRER - VIDRO TEMPERADO 6MM

QUADRO RESUMO DOS SERVIÇOS A SEREM EXECUTADOS

01 - Executar parede em gesso acartonado com pintura em pó no formato 1x15cm (interior e exterior) e pintura acrílica sobre o reboco (interior e exterior).

02 - Executar instalação de concreto polido 10cm (interior e exterior).

03 - Executar forro de gesso acartonado com acabamento e pintura.

04 - Instalar porta de madeira e perfil em vidro isolado 6mm.

05 - Instalar quadros decorativos nas salas de aula.

06 - Executar instalações elétricas - ver projeto.

07 - Executar o plano do ar condicionado.

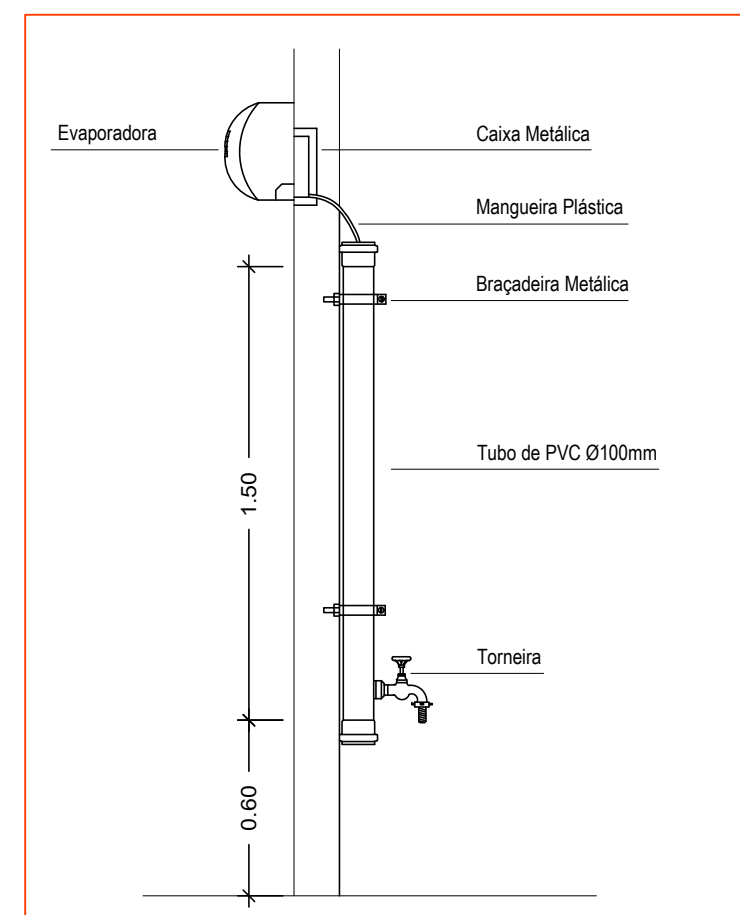

Detalhe do Dreno - Água de Reuso
Esc.: 1:25

PLANO DE EXECUÇÃO DA OBRA

ETAPA 01:

- CONSTRUÇÃO DO BARRACÃO DE OBRAS;
- INSTALAÇÃO DE TAPUMES;
- CONSTRUÇÃO DO REPOSITÓRIO COM COZINHA E CENTRAL DE GÁS;
- CONSTRUÇÃO DA QUADRA COBERTA;
- CONSTRUÇÃO DO REPOSITÓRIO;
- CONSTRUÇÃO DOS LABORATÓRIOS;
- CONSTRUÇÃO DAS 03 SALAS;
- CONSTRUÇÃO DAS PASSARELAS 01 E 02;
- REFORMA DOS VESTIÁRIOS;
- CONSTRUÇÃO DE 03 SALAS DE GESSO ACARTONADO NA QUADRA;
- NÃO EXECUTAR A PINTURA DA QUADRA EXECUTAR A PINTURA DA QUADRA NA ETAPA 02, APÓS A DEMOLIÇÃO DAS SALAS DE GESSO ACARTONADO;

ETAPA 02:

- INSTALAÇÃO DE TAPUMES;
- REFORMA DO BLOCO A;
- REFORMA DO BLOCO B;
- REFORMA DA PASSARELA;
- EXECUÇÃO DOS DEMAS SERVIÇOS;
- PINTURA DA QUADRA;
- DEMOLIÇÃO DO BARRACÃO DE OBRAS;
- DEMOLIÇÃO DAS SALAS DE GESSO ACARTONADO;
- DURANTE ESTA ETAPA OS ALUNOS DAS 06 SALAS DE AULAS SERÃO REMANEJADOS, PROVISORIAMENTE, PARA O BLOCO DE 03 SALAS QUE FOI CONSTRUÍDO, OS 02 LABORATÓRIOS E 01 SALA DE GESSO ACARTONADO. A ADMINISTRAÇÃO SERÁ REMANEJADA, PROVISORIAMENTE, PARA AS 02 SALAS DE GESSO ACARTONADO;



OBS:

- As etapas / divisões propostas para a obra são uma sugestão, no qual, as mesmas poderão sofrer alterações conforme o fiscal, por ser a necessidade, visto que é de plena responsabilidade do fiscal a construção da obra. Caso necessário, a Comissão de Projetos e Infraestrutura poderá ser consultada;
- Os materiais de madeira deverão ser reaproveitados nas etapas da obra;
- Vale ressaltar ainda que, foram definidas etapas de obra para as intervenções mais significativas, contudo, há outras outras intervenções, as quais, ficam a critério do fiscal da obra definir em qual momento as mesmas deverão ser executadas.

QUADRO RESUMO DE EXECUÇÃO DOS SERVIÇOS	
CÓDIGO	DESCRIÇÃO
01	EXECUÇÃO DE LIMPEZA, REGULARIZAÇÃO E APOLOAMENTO COM COMPACTAÇÃO PARA INSTALAÇÃO DO BARRACÃO, IMPLANTAR BARRACÃO DE OBRAS - PADRÃO GOINFRA;
02	EXECUTAR TAPUME DE MADEIRITE (H=200M), COM REAPROVEITAMENTO (209,44M);

QUANTITATIVO DE MATERIAL PARA ADEQUAÇÃO DE PRÉDIOS				
PROJETO DE IMPLANTAÇÃO				
DESCRIÇÃO DE SERVIÇOS		MATERIAL	UNIDADE	QTD. REQ.
IMPLANTAÇÃO				
CANTEIRO DE OBRA	EXECUTAR	BARRACÃO DE OBRA - PADRÃO GOINFRA - MODELO C (BLOCO DE SALAS DE GESSO ACARTONADO (PROVISÓRIO))	UND	1,00
		TAPUME DE MADEIRITE (ALTURA 2,00M) COM REAPROVEITAMENTO (209,44M)	M	209,44
	POS DEMOLIÇÃO	APLICAÇÃO DE GRAUDE NAS PERFURAÇÕES PARA FIXAÇÃO DAS DIVISÓRIAS (07M E 08M)	M2	42,00

QUADRO QUANTITATIVO DOS SERVIÇOS A SEREM EXECUTADOS				
REFORMA				
DESCRIÇÃO DO BLOCO	DESCRIÇÃO DO SERVIÇO	MATERIAL	UNIDADE	QUANTIDADE
SALAS DE AULAS DE GESSO ACARTONADO	EXECUÇÃO	PAREDE DE GESSO ACARTONADO	M2	327,82
		POLEME DE CONCRETO POLIDO 10CM (INTERIO E EXTERNO)	M	122,80
		PAREDE DE GESSO ACARTONADO	M2	254,00
		ACABAMENTO PARA FORRO	M	168,00
		PINTURA	M2	254,00
		EMASSAMENTO	M2	254,00
		PINTURA ACRILICA SOBRE O BARRACÃO (INTERIO E EXTERNO)	M2	251,64
		PINTURA ESMALTE DO BARRACÃO (INTERIO E EXTERNO)	M2	251,64
		EMASSAMENTO	M2	254,00
		ESQUADRIAS	UN	6,00
		PORTA DE MADEIRA 80X100CM	UN	18,33
		JANELA EM VIDRO ISOLADO 6MM - 100X100CM - 12 UN	M2	30,24
		QUADRO ESCOLAR MISTO - PADRÃO SEDUC	UN	6,00
		INSTALAÇÕES ELÉTRICAS	VER PROJETO	
		INSTALAÇÃO DO DRENO DO AR CONDICIONADO	VER DETALHE	
SALAS DE AULAS DE GESSO ACARTONADO	DEMOLIÇÃO	TUBO PVC Ø100MM	M	6,00
		CAP Ø100MM	UN	12,00
		TOQUEIRA	UN	6,00
		BRACADERA METÁLICA TIPO 1"	UN	12,00
		ACESSÓRIO PLÁSTICO	UN	1,00
		SOLUÇÃO IMPRINTA	UN	1,00
		PAREDE DE GESSO ACARTONADO	M2	327,82
		FORRO DE GESSO ACARTONADO	M2	254,00
		ESQUADRIAS	UN	6,00
		PORTA DE MADEIRA 80X100CM	UN	18,33
		JANELA EM VIDRO ISOLADO 6MM - 100X100CM - 12 UN	M2	30,24
		QUADRO ESCOLAR MISTO - PADRÃO SEDUC	UN	6,00
		INSTALAÇÕES ELÉTRICAS	HR	4,00
		INSTALAÇÃO DO DRENO DO AR CONDICIONADO	HR	4,00

PAS
www.pasnet.com.br

GERÊNCIA DE PROJETOS E INFRAESTRUTURA
APROVADO

TECNICO RESPONSÁVEL PELA APROVAÇÃO

C.E.P.I. VALERIANO DE BARROS

AMPLIAÇÃO E REFORMA

ENDEREÇO
AV PEDRO LUDOVICO TEIXEIRA, Nº 119 - CENTRO
INDIARA/GO

ÁREA DO TERRENO
ÁREA EXISTENTE
ÁREA DE REFORMA
ÁREA A CONSTRUIR
ÁREA TOTAL A CONSTRUIR
ÁREA TOTAL
VER ARQ. 01

AUTOR: SILAS PRES DE OLIVEIRA FILHO | CAU: 6041346283

RT DA OBRA:

PROPRIETÁRIO: SECRETARIA DE ESTADO DA EDUCAÇÃO
PREPOSTO: SABRINA SILVA VIEIRA VALENTE SILVA
CNPJ: 01.408.705/0001-20
CPF: 041.530.091-64

ARQUITETURA

TIPO DE PROJETO

PLANO DE EXECUÇÃO

ASSINATURA:

DATA: MAIO/2024
ESCALA: INDICADA
REVISÃO: 002
Nº PARTIAL:

REV. DATA. DESCRIÇÃO. VISTO.

16/16

FOLHA: