

ESPECIFICAÇÃO / OBSERVAÇÕES:

A QUADRA COBERTA, MOD. MOD-02, QUADRA DE MATEMATICA DE ESPORTES, VOLUME.

Observações:

- A cor das fases de demarcação é opcional. As regras de cada equipe devem ser definidas antes que elas sejam colocadas. As regras devem ser visíveis entre as regras e o piso da quadra e entre as regras de demarcação de cada equipe.
- A pintura das linhas demarcatórias, será em tinta acrílica póli-estilo semi-brilho ou o tipo de demarcação concreto.
- Como utilizado tradicionalmente: Ver: Verão.

Piso e mureta:

- O piso da quadra será concreto desempenado semi-póli-estilo, com o tipo de demarcação e pintura com tinta do tipo epoxi.
- A mureta da quadra será pintada com tinta acrílica póli-estilo ou similar, cor concreto.
- A quadra de pintura será em concreto, desempenado.

Estrutura Metálica:

- A estrutura metálica será pintada com tinta epoxi sintético brilhante cor Azul De Rei (Alquídica Dupla Função) - ver Memória Descritiva.

CONCRETO DESEMPENADO COM JUNTA DE DILATAÇÃO A CADA 2,00m

OBSERVAÇÕES:

- Onde não tiver especificação de acabamento, seguir projeto específico.
- Fazer cortes medidos no local.
- Qualquer dúvida consultar o autor do projeto ou a Gerência de Projetos e Infraestrutura.

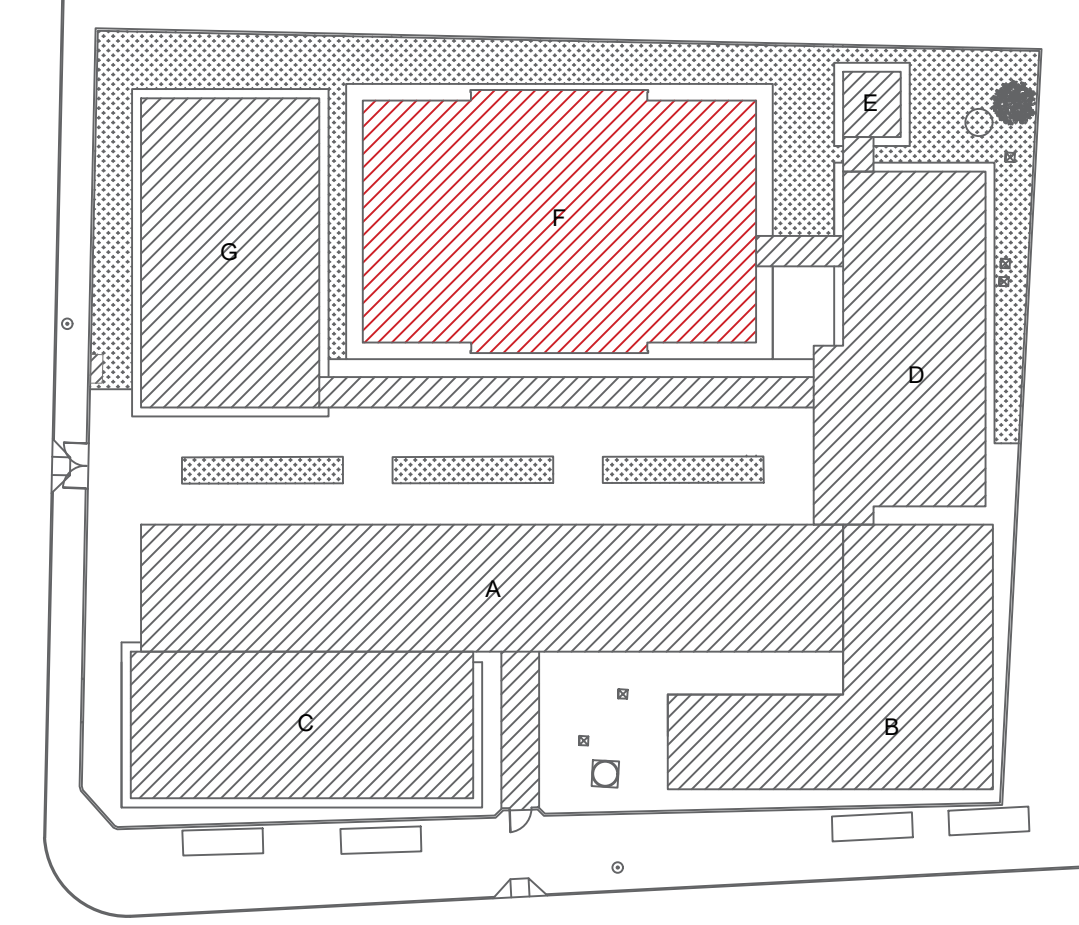

QUANTITATIVO

QUANTITATIVO DE MATERIAL : QUADRA EM ARCO - MOD-02			
DESCRIÇÃO DE SERVIÇOS	MATERIAL	UNIDADE	QUANTIDADE
SERVIÇOS EM TERRA	APILAMENTO REGULARIZAÇÃO	m2	513,79
FUNDAÇÃO	VER PROJETO ESPECÍFICO		VER ORÇAMENTO
ESTRUTURA	VER PROJETO ESPECÍFICO		VER ORÇAMENTO
ELETRICO	VER PROJETO ESPECÍFICO		VER ORÇAMENTO
ALVENARIA	TUOLO FURADO	m2	32,80
	TUOLO COMUM 1/2 VEZ	m2	24,74
	ELEMENTO VAZADO EM CONCRETO (CORRADO)	m2	76,86
	MURETA PARA QUADRA POLIESPORTIVA - TUOLO FURADO	m	32,00
BARREIRAS	VER PROJETO ESPECÍFICO		VER ORÇAMENTO
ELEMENTOS E SISTEMAS CONSTRUÍDOS	ESTRUTURA METÁLICA		VER ORÇAMENTO
	ESTRUTURA METÁLICA	KG	
	COBERTURA - TELHA CHAPA GALVANIZADA ONDULADA	m2	497,35
	REVESTIMENTO INTERIORE	m2	296,96
	REVESTIMENTO PAREDES INTERIORE	m2	286,76
	REVESTIMENTO PISO	m2	387,35
	REGULARIZAÇÃO DO PISO COM FUNDO PRIME	m2	387,35
	REGULARIZAÇÃO DO PISO EM CONCRETO DESEMPENADO COM ARQUIBANCADA	m2	387,35
	PINTURA ACRILICA	m2	282,21
	PINTURA ACRILICA DE QUADRA	m2	71,79
	PINTURA ALUMINADO	m2	219,30
	PINTURA ACRILICA DE PROTEÇÃO	m2	80,86
	PINTURA DA ESTRUTURA METÁLICA	m2	497,35
	PINTURA DO TIPO EPOXI	m2	287,35
	APLICAÇÃO DE TELA EM ARCO SOLDADO FI ALUMINADO	m2	143,08
	ALUMINADO	m2	143,08
DIVERSOS	CONJUNTO COLEBOL	UN	1,00
	CONJUNTO FUTSAL	UN	1,00
	QUADRA BASQUETE	UN	1,00
	QUADRA COBerta COM CORREIAÇÃO - PAREDE SÉCULO	m	10,00
	ATERRO PARA OS BANCOS	m3	6,78

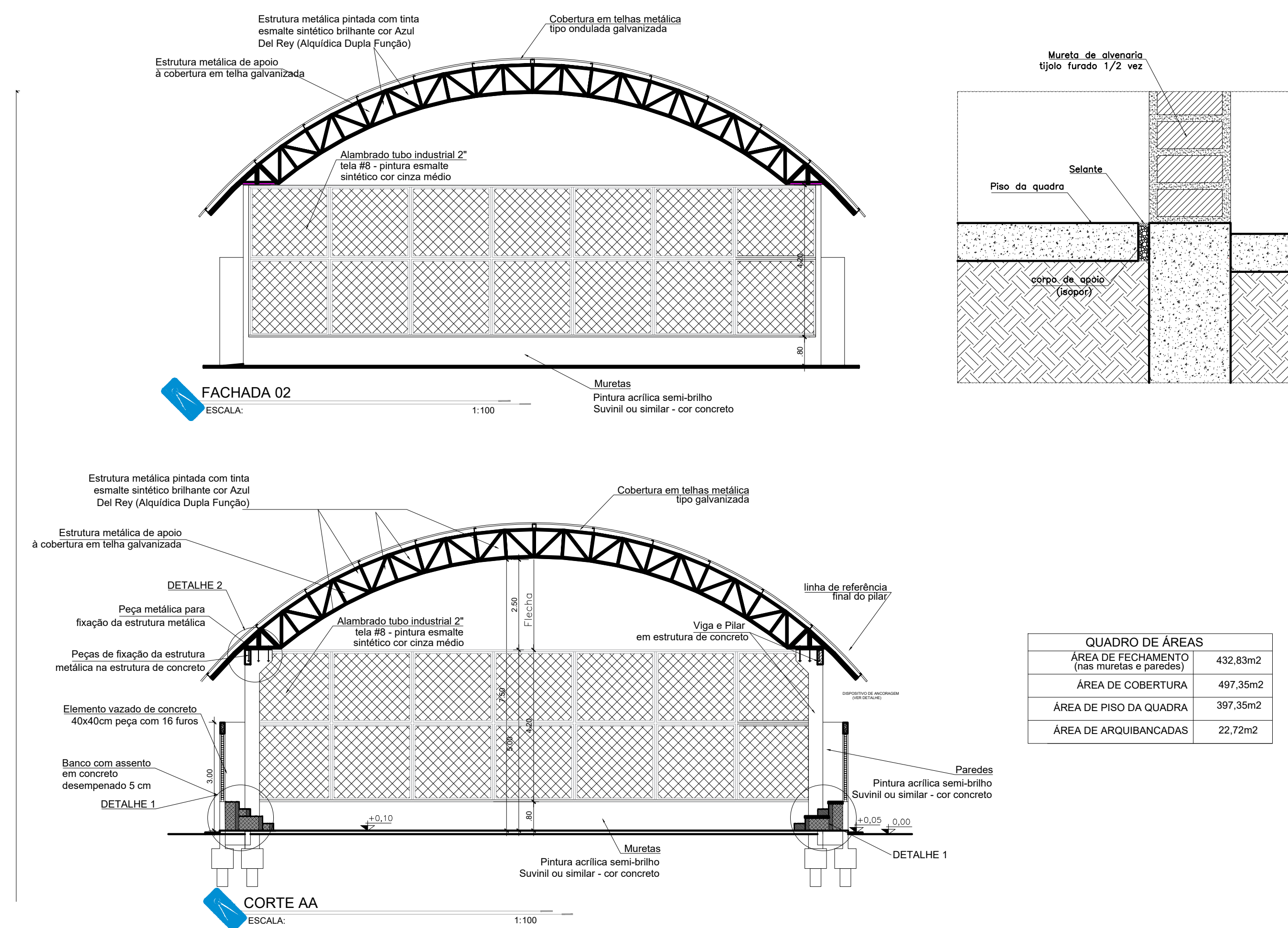
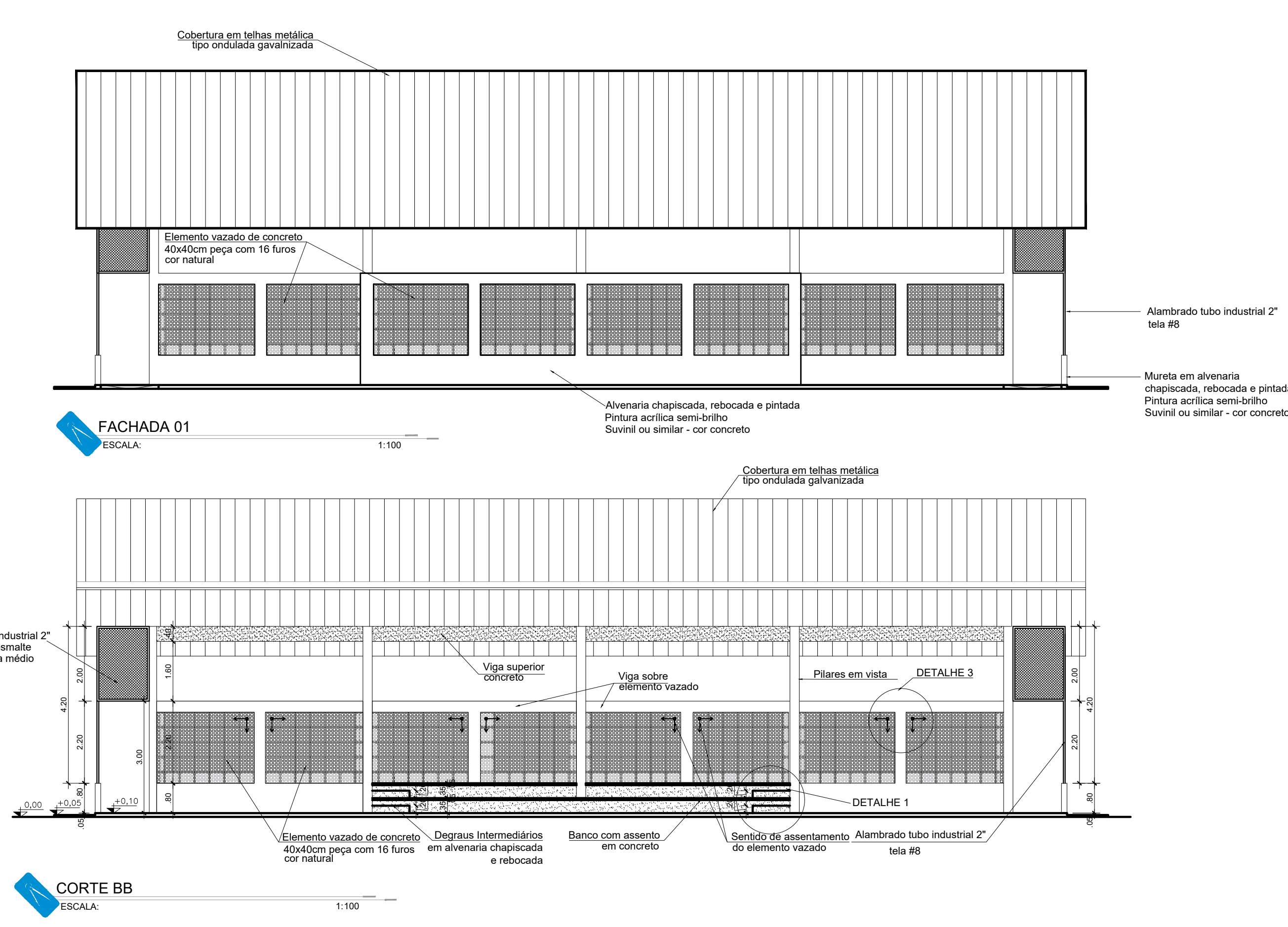



GERÊNCIA DE PROJETOS E INFRAESTRUTURA
APROVADO

TÉCNICO RESPONSÁVEL PELA APROVAÇÃO

C.E.P.I. VALERIANO DE BARROS

AMPLIAÇÃO E REFORMA

ENDERECO: AV PEDRO LUDOVICO TEIXEIRA, Nº 119 - CENTRO INDIARA/GO

AREA DO TERRENO	AREA EXISTENTE	AREA DE REFORMA	AREA A CONSTRUIR DAS PASSARELAS	AREA TOTAL A CONSTRUIR	AREA TOTAL
					VIDE ARQ. 01

AUTOR: SILAS PRES DE OLIVEIRA FILHO | CAU: 0041346263

RT DA OBRA:

PROPRIETARIO: SECRETARIA DE ESTADO DA EDUCACAO CNPJ: 01.405.705/0001-20
PREPOSTO: SABRINA SILVA VIEIRA VALENTE SILVA CPF: 041.530.091-64

ARQUITETURA

PLANTA BAIXA - Esc.: 1/100
PLANTA COBERTURA - Esc.: 1/100
FACHADAS - Esc.: 1/100
CORTES - Esc.: 1/100
LEGENDADO

DATA:	ESCALA:	REVISÃO:	Nº FORTIANT:
MAIO/2024	INDICADA	002	

REV.	DATA	DESCRIÇÃO	VISTO

13/16

FOLHA: