

QUANTITATIVO DE MATERIAL: PASSARELAS				
DESCRIÇÃO DE SERVIÇOS	MATERIAL		UNIDADE	QUANTIDADE
ELEMENTOS A SEREM CONSTRUÍDOS	SERVIÇOS EM TERRA	LOCAÇÃO	m²	81,53
		REGULARIZAÇÃO DO TERRENO	m²	81,53
		APILOAMENTO	m²	81,53
		ESCAVAÇÃO MECANIZADA	m³	3,34
		CARGA MECANIZADA	m³	0
		FORNECIMENTO DE SOLO PARA ATERRO	m³	11,44
		TRANSPORTE DE MAT. ESCAVADO	m³km	57,20
		TRANSPORTE COM LÂMINA ATÉ 100M - (OBRAS CIVIS)	m³	3,34
		COMPACTAÇÃO MECANIZADA SEM CONTROLE LABORATÓRIO	m³	13,44
	FUNDAÇÃO	VER PROJETO ESPECÍFICO	VER ORÇAMENTO	
	ESTRUTURA	VER PROJETO ESPECÍFICO	VER ORÇAMENTO	
	ELÉTRICO	VER PROJETO ESPECÍFICO	VER ORÇAMENTO	
	ESTRUTURA METÁLICA	VER PROJETO ESPECÍFICO	VER ORÇAMENTO	
	COBERTURA	TELHA DE METÁLICA	m²	111,86
	REVESTIMENTO PISO	LASTRO DE CONCRETO 5CM	m²	81,53
		PISO DE GRANITINA 5CM	m²	81,53
		RASPAGEM E APLIC. RESINA ACRÍLICA 2 DEMÃOS (PISO E RODAPÉ)	m²	81,53

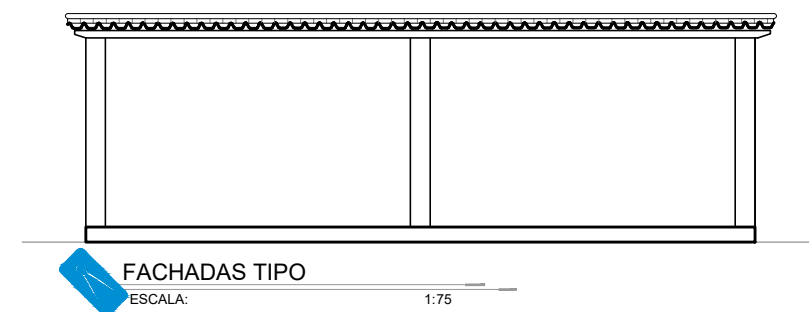

PLANTA ESQUEMÁTICA PASSARELAS

ESCALA: 1:500

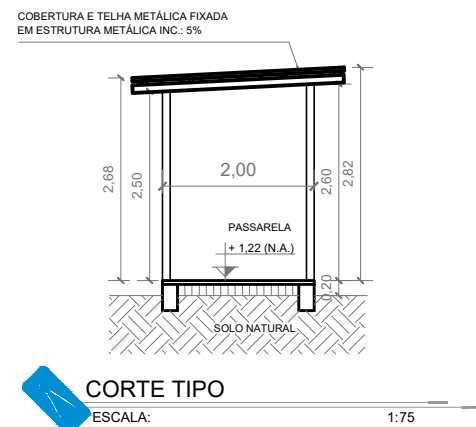
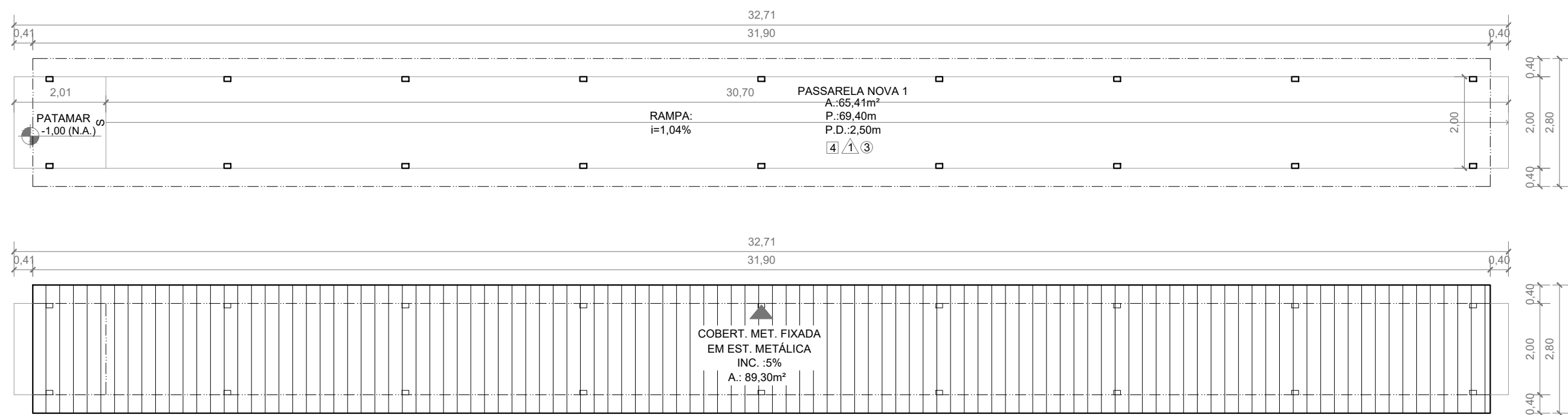

DETALHAMENTO DE PASSARELA 1

ESCALA: 1:50

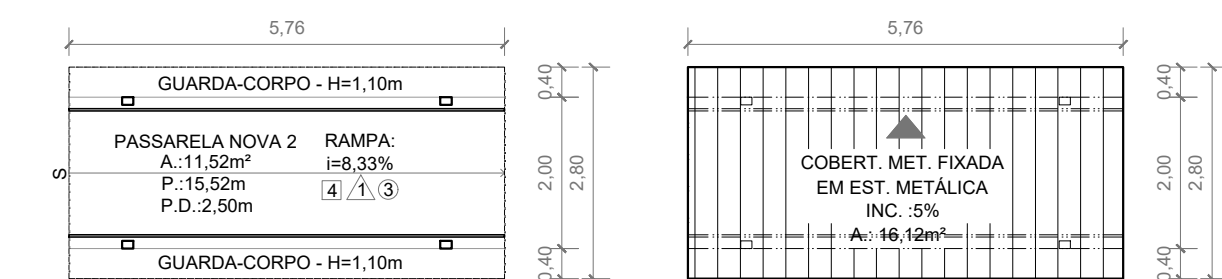

DETALHAMENTO DE PASSARELA 2

ESCALA: 1:50

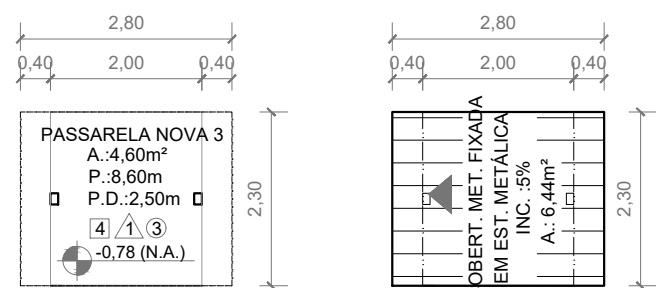

DETALHAMENTO DE PASSARELA 3

ESCALA: 1:50



GERÊNCIA DE PROJETOS E INFRAESTRUTURA
APROVADO
TÉCNICO RESPONSÁVEL PELA APROVAÇÃO

C.E.P.I. VALERIANO DE BARROS

AMPLIAÇÃO E REFORMA

ENDEREÇO					
AV PEDRO LUDOVICO TEIXEIRA, Nº 119 - CENTRO INDIARA/GO					
ÁREA DO TERRENO	ÁREA EXISTENTE	ÁREA DE REFORMA	ÁREA A CONSTRUIR DAS PASSARELAS	ÁREA TOTAL A CONSTRUIR	ÁREA TOTAL
					VIDE ARQ. 01

AUTOR: SILAS PIRES DE OLIVEIRA FILHO | CAU: 00A1346253

RT DA OBRA:

PROPRIETÁRIO: SECRETARIA DE ESTADO DA EDUCAÇÃO CNPJ: 01.409.705/0001-20
PREPOSTO: SABRINA SILVA VEIRA VALENTE SILVA CPF: 041.530.091-64

ARQUITETURA

TIPO DE PROJETO			
PLANTA BAIXA - PASSARELAS - Esc.: 1/50 PLANTA DE COBERTURA - PASSARELAS - Esc.: 1/50			
ASSUNTO:			
DATA: MAIO/2024	ESCALA: INDICADA	REVISÃO: 002	Nº RRT/ART:
REV.	DATA	DESCRIÇÃO	VISTO

11/16

FOLHA: